



**ESTADO DE ALAGOAS
PREFEITURA MUNICIPAL DE INHAPI**



LEI ORÇAMENTÁRIA ANUAL

LOA 2015

LEI Nº 42, DE 16 DE DEZEMBRO DE 2014

PREFEITO: JOSÉ CÍCERO VIEIRA



ESTADO DE ALAGOAS
MUNICÍPIO DE INHAPI

Av. Senador Rui Palmeira, 1121 - Centro. Inhapi – Alagoas - CEP: 57.545-000
CNPJ: 12.226.197/0001-60– Telefones: (82) 3645-1450 / 3645-1668 / 3645-1512

Lei nº 42/2014, de 16 de Dezembro de 2014.

Estima a Receita e Fixa a Despesa do Município de Inhapi, Estado de Alagoas, para o Exercício Financeiro de 2015.

O PREFEITO DO MUNICÍPIO DE INHAPI, ESTADO DE ALAGOAS, no uso de suas atribuições legais, que lhe confere a Lei Orgânica Municipal, faço saber que a Câmara Municipal aprova e eu sanciono a seguinte Lei:

Art. 1º - Fica aprovado o Orçamento-Programa do Município de Inhapi, Estado de Alagoas, para o Exercício Financeiro de 2015, nos termos do art. 165, § 5º, da Constituição Federal e com base no disposto na Lei de Diretrizes Orçamentárias para o exercício financeiro de 2015, e no Plano Plurianual do quadriênio 2014-2017, compreendendo o Orçamento Fiscal e da Seguridade Social, referente aos Poderes do Município, seus Fundos, Órgãos e Entidades da Administração Pública Municipal Direta e Indireta, inclusive Fundações instituídas e mantidas pelo Poder Público.

Art. 2º - A Receita total estimada no Orçamento Fiscal e da Seguridade Social é de **R\$ 50.400.000,00** (cinquenta milhões e quatrocentos mil reais) e será realizada mediante arrecadação dos tributos, suprimimento de fundos e outras fontes de rendas na forma da Legislação em vigor, especificadas nesta Lei e elabora em conformidade com o anexo II da Lei Federal nº 4.320/64, de 17 de Março de 1964 e de acordo com o seguinte desdobramento:

DEMONSTRATIVO DAS RECEITAS POR CATEGORIA ECONÔMICA

1000.00.00	RECEITAS CORRENTES	35.851.277,95
1100.00.00	Receita Tributária	1.097.119,16
1200.00.00	Receita de Contribuição	868.350,00
1300.00.00	Receita Patrimonial	273.945,00
1400.00.00	Receita Agropecuária	2.100,00
1600.00.00	Receita de Serviços	5.250,00
1700.00.00	Transferências Correntes	33.195.013,79
1900.00.00	Outras Receitas Correntes	409.500,00
2000.00.00	RECEITAS DE CAPITAL	15.698.010,05
2100.00.00	Operações de Créditos	31.500,00
2200.00.00	Alienação de Bens	63.000,00
2400.00.00	Transferências de Capital	15.522.367,73
2500.00.00	Outras Receitas de Capital	81.142,32



ESTADO DE ALAGOAS MUNICÍPIO DE INHAPI

Av. Senador Rui Palmeira, 1121 - Centro. Inhapi - Alagoas - CEP: 57.545-000
CNPJ: 12.226.197/0001-60 - Telefones: (82) 3645-1450 / 3645-1668 / 3645-1512

7000.00.00	RECEITAS CORRENTES INTRA-ORÇAMENTÁRIAS	367.500,00
7200.00.00	Receitas de Contribuições Intra-Orçamentárias	367.500,00
8000.00.00	RECEITAS DE CAPITAL INTRA-ORÇAMENTÁRIAS	0,00
7200.00.00	Receitas de Capital Intra-Orçamentárias	0,00
9000.00.00	DEDUÇÕES DA RECEITA	(1.516.788,00)
9500.00.00	Deduções do FUNDEB	(1.516.788,00)
	TOTAL GERAL	50.400.000,00

Art. 3º - A Despesa Orçamentária total fixada no Orçamento Fiscal e da Seguridade Social é de **R\$ 50.400.000,00** (cinquenta milhões e quatrocentos mil reais), e será realizada na forma dos quadros analíticos constantes dos anexos e respectivos sub-anexos integrantes desta Lei, e devidamente especificados por Órgãos e Funções de Governo, conforme a discriminação seguinte:

DEMONSTRATIVO DAS DESPESAS POR ÓRGÃO E FUNÇÕES DE GOVERNO

01.01.00	Câmara Municipal	1.386.000,00
01.01.01	Legislativa	1.386.000,00
02.02.00	Gabinete do Prefeito	1.228.500,00
02.02.04	Administração	1.228.500,00
02.03.00	Procuradoria Geral do Município	141.750,00
02.03.02	Judiciária	141.750,00
02.04.00	Controladoria Geral do Município	173.250,00
02.04.04	Administração	173.250,00
02.05.00	Secretaria Municipal de Administração e Planejamento	1.985.025,00
02.05.04	Administração	1.985.025,00
02.06.00	Secretaria Municipal de Finanças	1.966.650,00
02.06.04	Administração	916.650,00
02.06.28	Encargos Especiais	1.050.000,00
02.07.00	Secretaria Municipal de Assuntos Estratégicos	63.000,00
02.07.04	Administração	63.000,00
02.08.00	Secretaria Municipal de Educação	2.030.700,00
02.08.12	Educação	2.030.700,00
02.10.00	Secretaria Municipal de Saúde	1.886.334,15
02.10.10	Saúde	731.334,15
02.10.17	Saneamento	1.155.000,00
02.12.00	Secretaria Municipal de Assistência Social e Combate a Fome	4.118.100,00
02.12.08	Assistência Social	3.278.100,00
02.12.16	Habitação	840.000,00
02.14.00	Secretaria Municipal de Agricultura	1.198.050,00
02.14.20	Agricultura	1.198.050,00
02.15.00	Secretaria Municipal de Obras e Urbanismo	2.739.488,72
02.15.15	Urbanismo	2.644.988,72



ESTADO DE ALAGOAS
MUNICÍPIO DE INHAPI

Av. Senador Rui Palmeira, 1121 - Centro. Inhapi – Alagoas - CEP: 57.545-000
CNPJ: 12.226.197/0001-60– Telefones: (82) 3645-1450 / 3645-1668 / 3645-1512

02.15.25	Energia	94.500,00
02.16.00	Secretaria Municipal de Transporte	456.750,00
02.16.26	Transporte	456.750,00
02.17.00	Secretaria Municipal de Cultura, Esporte e Lazer	1 450.261,28
02.17.13	Cultura	1.016.400,00
02.17.27	Desporto e Lazer	433.861,28
02.20.00	Entidade Supervisionada	28.080.415,85
02.20.08	Assistência Social	838.950,00
02.20.09	Previdência Social	1.377.600,00
02.20.10	Saúde	10.049.515,85
02.20.12	Educação	15.541.350,00
02.20.99	Reserva de Contingência	273.000,00
02.99.00	Reserva de Contingência	1.495.725,00
02.99.99	Reserva de Contingência	1.495.725,00
	TOTAL	50.400.000,00

Art. 5º - Fica o Poder Executivo Municipal autorizado a realizar Operações de Créditos, inclusive por antecipação de receita observando como limite o montante das despesas de capital, nos termos do inciso III do art. 167 da Constituição Federal.

Art. 6º - Fica o Poder Executivo autorizado a abrir créditos adicionais, do tipo suplementar, até o limite de 100% (Cem por cento) da receita prevista nesta lei, criando, se necessário, elementos de despesa dentro da cada ação.

Art. 7º - Fica o Poder Executivo autorizado a realizar a transposição, o remanejamento ou a transferência de recursos de categoria de programação para outra ou de um órgão para outro, por meio de Decreto, em decorrência da alteração na estrutura dos órgãos da administração direta e das entidades da administração indireta e para atender às necessidades de execução.

Art. 8º - Fica o Poder Executivo autorizado a utilizar reserva de contingência destinada ao atendimento de passivos contingentes, outros riscos e eventos fiscais imprevistos e demais créditos adicionais, conforme estabelecido na Lei de Diretrizes Orçamentárias para 2015.

Art. 9º - Acompanharão a presente lei, os anexos exigidos pela legislação vigente.

Art. 10º - A Presente Lei entrará em vigor em 01 de Janeiro de 2015, revogando-se todas as disposições contrárias.

Prefeitura Municipal de Inhapi – AL, 16 de Dezembro de 2014.

José Cícero Vieira
Prefeito



PREFEITURA MUNICIPAL DE INHAPI

AV. SENADOR RUI PALMEIRA - CNPJ:12226197/0001-60

Orçamento Programa - Exercício de 2015

DEMONSTRATIVO DA RECEITA E DESPESA SEGUNDO AS CATEGORIAS ECONOMICAS

(Inc.II, §1º, Art.2º)

Anexo 01

Página 1

RECEITA	R\$	R\$
RECEITAS CORRENTES		
RECEITA TRIBUTARIA	1.207.366,16	
RECEITA DE CONTRIBUICOES	868.350,00	
RECEITA PATRIMONIAL	336.195,00	
RECEITA AGROPECUARIA	2.100,00	
RECEITA DE SERVICOS	5.250,00	
TRANSFERENCIAS CORRENTES	33.869.927,51	
OUTRAS RECEITAS CORRENTES	309.500,00	
RECEITA DE CONTRIBUIÇÕES INTRA-ORÇAMENTÁRIAS	504.000,00	
(R) DEDUCOES DO FUNDEB	-1.516.788,00	
SUB TOTAL		35.585.900,67
DEFICIT DO ORCAMENTO CORRENTE		1.192.378,89
TOTAL		36.778.279,56
RECEITAS DE CAPITAL		
ALIENACAO DE BENS	63.000,00	
TRANSFERENCIAS DE CAPITAL	14.669.957,01	
OUTRAS RECEITAS DE CAPITAL	81.142,32	
SUB TOTAL		14.814.099,33
TOTAL		14.814.099,33
R E S U M O		
RECEITAS CORRENTES	36.598.688,67	
RECEITAS DE CAPITAL	14.814.099,33	
RECEITAS CORRENTES INTRA-ORÇAMENTARIAS	504.000,00	
(R) DEDUCOES DA RECEITA	-1.516.788,00	
TOTAL DE RECEITAS		50.400.000,00
TOTAL		50.400.000,00

DESPESA	R\$	R\$
DESPESAS CORRENTES		
PESSOAL E ENCARGOS SOCIAIS	20.475.888,71	
OUTRAS DESPESAS CORRENTES	16.302.390,85	
SUB TOTAL		36.778.279,56
TOTAL		36.778.279,56
DEFICIT DO ORCAMENTO CORRENTE		1.192.378,89
DESPESAS DE CAPITAL		
INVESTIMENTOS	10.802.995,44	
AMORTIZAÇÃO DA DÍVIDA	1.050.000,00	
SUB TOTAL		11.852.995,44
RESERVA DO RPPS		273.000,00
RESERVA DE CONTINGENCIA		1.495.725,00
TOTAL		13.621.720,44
R E S U M O		
DESPESAS CORRENTES	36.778.279,56	
DESPESAS DE CAPITAL	11.852.995,44	
RESERVA DE CONTINGÊNCIA	1.768.725,00	
TOTAL DE DESPESA		50.400.000,00
TOTAL		50.400.000,00



PREFEITURA MUNICIPAL DE INHAPI

AV. SENADOR RUI PALMEIRA - CNPJ:12226197/0001-60

Orçamento Programa - Exercício de 2015

DEMONSTRATIVO DA RECEITA E DESPESA SEGUNDO AS CATEGORIAS ECONOMICAS

(Inc.II, §1º, Art.2º)

Anexo 01

Página 2

JOSÉ CÍCERO VIEIRA
PREFEITO



Orçamento Programa - Exercício de 2015

RECEITAS SEGUNDAS AS CATEGORIAS ECONOMICAS

Código	Especificação	F.R.	Desdobramento	SubCategoria Fonte	Categoria Econômica
1000.00.00	RECEITAS CORRENTES	0.000.000			36.598.688,67
1100.00.00	RECEITA TRIBUTARIA	0.000.000		1.207.366,16	
1110.00.00	IMPOSTOS	0.000.000		928.030,02	
1112.00.00	IMPOSTOS SOBRE O PATRIMONIO E A RENDA	0.000.000	411.350,00		
1112.01.00	IMPOSTO SOBRE A PROPRIEDADE TERRITORIAL RURAL	0.000.000	59.850,00		
1112.01.01	IMPOSTO SOBRE A PROPRIEDADE TERRITORIAL RURAL - MI	0.10.00	28.350,00		
1112.01.01	IMPOSTO SOBRE A PROPRIEDADE TERRITORIAL RURAL - MI	0.40.00	31.500,00		
1112.02.00	IMPOSTO SOBRE A PROPRIEDADE PREDIAL E TERRITORIAL	0.000.000	52.500,00		
1112.02.00	IMPOSTO SOBRE A PROPRIEDADE PREDIAL E TERRITORIAL	0.10.00	52.500,00		
1112.04.00	IMPOSTO SOBRE A RENDA E PROVENTOS DE QUALQUER Nª	0.000.000	241.500,00		
1112.04.34	RETIDO NAS FONTES - OUTROS RENDIMENTOS	0.10.00	231.000,00		
1112.04.34	RETIDO NAS FONTES - OUTROS RENDIMENTOS	0.40.00	10.500,00		
1112.08.00	IMPOSTO SOBRE TRANSMISSAO "INTER-VIVOS" DE BENS IMO	0.000.000	57.500,00		
1112.08.00	IMPOSTO SOBRE TRANSMISSAO "INTER-VIVOS" DE BENS IMO	0.10.00	42.000,00		
1112.08.00	IMPOSTO SOBRE TRANSMISSAO "INTER-VIVOS" DE BENS IMO	0.40.00	15.500,00		
1113.00.00	IMPOSTOS SOBRE A PRODUCAO E A CIRCULACAO	0.000.000	516.680,02		
1113.05.00	IMPOSTO SOBRE SERVICOS DE QUALQUER NATUREZA	0.000.000	516.680,02		
1113.05.01	IMPOSTO SOBRE SERVICOS DE QUALQUER NATUREZA	0.10.00	295.680,02		
1113.05.01	IMPOSTO SOBRE SERVICOS DE QUALQUER NATUREZA	0.40.00	221.000,00		
1120.00.00	TAXAS	0.000.000		106.325,00	
1121.00.00	TAXAS PELO EXERCICIO DO PODER DE POLICIA	0.000.000	71.675,00		
1121.17.00	TAXA DE FISCALIZACAO DE VIGILANCIA SANITARIA	0.10.00	21.000,00		
1121.21.00	TAXA DE CONTROLE E FISCALIZACAO AMBIENTAL	0.10.00	5.250,00		
1121.25.00	TAXA DE LICENCA PARA FUNCIONAMENTO DE ESTABELECI	0.10.00	5.250,00		
1121.26.00	TAXA DE PUBLICIDADE COMERCIAL	0.10.00	5.250,00		
1121.27.00	TAXA DE APREENSAO E DEPOSITO	0.10.00	5.250,00		
1121.28.00	TAXA DE FUNCIONAMENTO DE ESTABELECIMENTOS EM HOI	0.10.00	3.150,00		
1121.29.00	TAXA DE LICENCA PARA EXECUCAO DE OBRAS	0.10.00	3.150,00		
1121.30.00	TAXA DE AUTORIZACAO DE FUNCIONAMENTO DE TRANSPOR	0.10.00	2.100,00		
1121.31.00	TAXA DE UTILIZACAO DE AREA DE DOMINIO PUBLICO	0.10.00	2.625,00		
1121.32.00	TAXA DE APROVACAO DO PROJETO DE CONSTRUCAO CIVIL	0.10.00	5.250,00		
1121.34.00	TAXA DE FISCALIZACAO DE APARELHOS DE TRANSPORTE	0.10.00	5.250,00		
1121.35.00	TAXA DE ALINHAMENTO E NIVELAMENTO	0.10.00	3.150,00		
1121.99.00	OUTRAS TAXAS PELO EXERCICIO DO PODER DE POLICIA	0.10.00	5.000,00		
1122.00.00	TAXAS PELA PRESTACAO DE SERVICOS	0.000.000	34.650,00		
1122.12.00	EMOLUMENTOS E CUSTAS PROCESSUAIS ADMINISTRATIVAS	0.10.00	5.250,00		
1122.21.00	TAXAS DE SERVICOS CADASTRAIS	0.10.00	3.150,00		
1122.28.00	TAXA DE CEMITERIO	0.10.00	5.250,00		
1122.29.00	EMOLUMENTOS E CUSTAS EXTRAJUDICIAIS	0.10.00	5.250,00		



Orçamento Programa - Exercício de 2015

RECEITAS SEGUNDAS AS CATEGORIAS ECONOMICAS

Código	Especificação	F.R.	Desdobramento	SubCategoria Fonte	Categoria Econômica
1122.99.00	OUTRAS TAXAS PELA PRESTACAO DE SERVICOS	0.000.000	15.750,00		
1122.99.00	OUTRAS TAXAS PELA PRESTACAO DE SERVICOS	0.10.00	15.750,00		
1130.00.00	CONTRIBUICAO DE MELHORIA	0.000.000		173.011,14	
1130.01.00	CONTRIBUICAO DE MELHORIA PARA EXPANSAO DA REDE D	0.10.00	10.500,00		
1130.02.00	CONTRIBUICAO DE MELHORIA PARA EXPANSAO DA REDE D	0.10.00	52.500,00		
1130.03.00	CONTRIBUICAO DE MELHORIA PARA EXPANSAO DA REDE D	0.10.00	54.361,14		
1130.04.00	CONTRIBUICAO DE MELHORIA PARA PAVIMENTACAO E OBR	0.10.00	3.150,00		
1130.99.00	OUTRAS CONTRIBUICOES DE MELHORIA	0.10.00	52.500,00		
1200.00.00	RECEITA DE CONTRIBUICOES	0.000.000		868.350,00	
1210.00.00	CONTRIBUICOES SOCIAIS	0.000.000		868.350,00	
1210.29.00	CONTRIBUIÇÕES PARA O REGIME PRÓPRIO DE PREVIDÊNCI	0.000.000	763.350,00		
1210.29.01	CONTRIBUIÇÃO PATRONAL DE SERVIDOR ATIVO CIVIL PARA	0.50.00	658.350,00		
1210.29.07	CONTRIBUIÇÃO DO SERVIDOR ATIVO CIVIL PARA O REGIME	0.50.00	105.000,00		
1210.99.00	OUTRAS CONTRIBUICOES SOCIAIS	0.000.000	105.000,00		
1210.99.00	OUTRAS CONTRIBUICOES SOCIAIS	0.50.00	105.000,00		
1300.00.00	RECEITA PATRIMONIAL	0.000.000		336.195,00	
1310.00.00	RECEITAS IMOBILIARIAS	0.000.000		5.250,00	
1311.00.00	ALUGUEIS	0.000.000	5.250,00		
1311.00.00	ALUGUEIS	0.10.00	5.250,00		
1320.00.00	RECEITAS DE VALORES MOBILIARIOS	0.000.000		328.845,00	
1325.00.00	REMUNERACAO DE DEPOSITOS BANCARIOS	0.000.000	267.945,00		
1325.01.00	REMUNERAÇÃO DE DEPÓSITOS DE RECURSOS VINCULADO:	0.000.000	257.445,00		
1325.01.01	RECEITA DE REMUNERACAO DE DEPOSITOS BANCARIOS DI	0.10.00	10.500,00		
1325.01.02	RECEITA DE REMUNERACAO DE DEPOSITOS BANCARIOS DI	0.30.12	31.500,00		
1325.01.03	RECEITA DE REMUNERACAO DE DEPOSITOS BANCARIOS DI	0.401.00	15.250,00		
1325.01.05	RECEITA DE REMUNERACAO DE DEPOSITOS BANCARIOS DI	0.20.12	1.050,00		
1325.01.06	RECEITA DE REMUNERACAO DE DEPOSITOS BANCARIOS DI	0.40.00	27.050,00		
1325.01.10	RECEITA DE REMUNERACAO DE DEPOSITOS BANCARIOS DI	0.220.00	840,00		
1325.01.11	RECEITA DE REMUNERACAO DE DEPOSITOS BANCARIOS DI	0.200.12	210,00		
1325.01.11	RECEITA DE REMUNERACAO DE DEPOSITOS BANCARIOS DI	0.203.12	210,00		
1325.01.11	RECEITA DE REMUNERACAO DE DEPOSITOS BANCARIOS DI	0.204.12	160.335,00		
1325.01.99	RECEITA DE REMUNERAÇÃO DE OUTROS DEPÓSITOS BANC	0.10.00	10.500,00		
1325.02.00	REMUNERAÇÃO DE DEPÓSITOS DE RECURSOS NÃO VINCUL	0.000.000	10.500,00		
1325.02.01	RECEITA DE REMUNERAÇÃO DE DEPÓSITOS DE POUPANÇA	0.10.00	5.250,00		
1325.02.99	RECEITA DE REMUNERAÇÃO DE OUTROS DEPÓSITOS DE RE	0.10.00	5.250,00		
1328.00.00	REMUNERAÇÃO DOS INVESTIMENTOS DO REGIME PRÓPRIO	0.000.000	57.750,00		
1328.10.00	REMUNERAÇÃO DOS INVESTIMENTOS EM RENDA FIXA	0.50.00	57.750,00		
1329.00.00	OUTRAS RECEITAS DE VALORES MOBILIARIOS	0.000.000	3.150,00		
1329.00.00	OUTRAS RECEITAS DE VALORES MOBILIARIOS	0.10.00	3.150,00		



Orçamento Programa - Exercício de 2015

RECEITAS SEGUNDAS AS CATEGORIAS ECONOMICAS

Código	Especificação	F.R.	Desdobramento	SubCategoria Fonte	Categoria Econômica
1390.00.00	OUTRAS RECEITAS PATRIMONIAIS	0.000.000		2.100,00	
1390.00.00	OUTRAS RECEITAS PATRIMONIAIS	0.10.00	2.100,00		
1400.00.00	RECEITA AGROPECUARIA	0.000.000		2.100,00	
1490.00.00	OUTRAS RECEITAS AGROPECUARIAS	0.000.000		2.100,00	
1490.00.00	OUTRAS RECEITAS AGROPECUARIAS	0.10.00	2.100,00		
1600.00.00	RECEITA DE SERVICOS	0.000.000		5.250,00	
1600.01.00	SERVICOS COMERCIAIS	0.000.000	5.250,00		
1600.01.99	OUTROS SERVICOS COMERCIAIS	0.10.00	5.250,00		
1700.00.00	TRANSFERENCIAS CORRENTES	0.000.000		33.869.927,51	
1720.00.00	TRANSFERENCIAS INTERGOVERNAMENTAIS	0.000.000		33.491.927,51	
1721.00.00	TRANSFERENCIAS DA UNIAO	0.000.000	18.157.968,35		
1721.01.00	PARTICIPACAO NA RECEITA DA UNIAO	0.000.000	8.753.847,50		
1721.01.02	COTA-PARTE DO FUNDO DE PARTICIPACAO DOS MUNICIPIO:	0.10.00	6.125.172,50		
1721.01.02	COTA-PARTE DO FUNDO DE PARTICIPACAO DOS MUNICIPIO:	0.20.12	1.565.025,00		
1721.01.02	COTA-PARTE DO FUNDO DE PARTICIPACAO DOS MUNICIPIO:	0.40.00	1.018.450,00		
1721.01.05	COTA-PARTE DO IMPOSTO SOBRE A PROPRIEDADE TERRIT	0.10.00	21.000,00		
1721.01.05	COTA-PARTE DO IMPOSTO SOBRE A PROPRIEDADE TERRIT	0.40.00	24.200,00		
1721.22.00	TRANSFERENCIA DA COMPENSACAO FINANCEIRA PELA EXP	0.000.000	21.000,00		
1721.22.70	COTA-PARTE DO FUNDO ESPECIAL DO PETROLEO - FEP	0.10.00	21.000,00		
1721.33.00	TRANSFERENCIA DE RECURSOS DO SISTEMA UNICO DE SAU	0.000.000	7.306.365,85		
1721.33.11	BLOCO DE ATENÇÃO BÁSICA	0.401.00	4.792.800,00		
1721.33.12	BLOCO DE MÉDIA E ALTA COMPLEXIDADE	0.402.00	1.270.650,00		
1721.33.13	BLOCO DE VIGILÂNCIA EM SAÚDE	0.403.00	724.500,00		
1721.33.14	BLOCO DE ASSISTÊNCIA FARMACÉUTICA	0.404.00	321.415,85		
1721.33.15	BLOCO DE GESTÃO DO SUS	0.405.00	42.000,00		
1721.33.16	BLOCO DE INVESTIMENTOS	0.406.00	155.000,00		
1721.34.00	TRANSFERENCIAS DE RECURSOS DO FUNDO NACIONAL DE	0.000.000	701.610,00		
1721.34.01	PISO VARIÁVEL DE MÉDIA COMPLEXIDADE - PVMC	0.220.00	102.947,59		
1721.34.02	PROGRAMA DE ATENÇÃO INTEGRAL À FAMÍLIA - PAIF/CRAS	0.220.00	89.543,22		
1721.34.03	PROGRAMA SENTINELA - MULHER/IDOSO/DEFECIENTE	0.220.00	17.950,63		
1721.34.04	PISO BÁSICO DE TRANSIÇÃO - PBT	0.220.00	48.510,00		
1721.34.05	BENEFÍCIO DE PRESTAÇÃO CONTINUADA - BPC	0.220.00	16.537,50		
1721.34.06	PROGRAMA AGENTE JOVEM - PROJOVEM	0.220.00	59.625,49		
1721.34.08	PROGRAMA BOLSA FAMÍLIA - IGD	0.220.00	59.625,49		
1721.34.10	PROGRAMA - IGD SUAS	0.220.00	26.250,00		
1721.34.99	OUTROS PROGRAMAS FNAS	0.220.00	280.620,08		
1721.35.00	TRANSFERENCIAS DE RECURSOS DO FUNDO NACIONAL DO	0.000.000	1.309.245,00		
1721.35.01	TRANSFERENCIA DO SALARIO-EDUCAÇÃO	0.200.12	262.290,00		
1721.35.02	TRANSFERENCIAS DIRETAS DO FNDE REFERENTES AO PRO	0.202.12	44.100,00		



Orçamento Programa - Exercício de 2015

RECEITAS SEGUNDAS AS CATEGORIAS ECONOMICAS

Código	Especificação	F.R.	Desdobramento	SubCategoria Fonte	Categoria Econômica
1721.35.03	TRANSFERENCIAS DIRETAS DO FNDE REFERENTES AO PRO	0.203.12	440.790,00		
1721.35.04	TRANSFERENCIAS DIRETAS DO FNDE REFERENTES AO PRO	0.204.12	517.965,00		
1721.35.99	OUTRAS TRANSFERENCIAS DIRETAS DO FUNDO NACIONAL I	0.207.12	44.100,00		
1721.36.00	TRANSFERENCIA FINANCEIRA DO ICMS - DESONERACAO - L.	0.000.000	44.900,00		
1721.36.00	TRANSFERENCIA FINANCEIRA DO ICMS - DESONERACAO - L.	0.10.00	36.750,00		
1721.36.00	TRANSFERENCIA FINANCEIRA DO ICMS - DESONERACAO - L.	0.40.00	8.150,00		
1721.99.00	OUTRAS TRANSFERENCIAS DA UNIAO	0.000.000	21.000,00		
1721.99.00	OUTRAS TRANSFERENCIAS DA UNIAO	0.10.00	21.000,00		
1722.00.00	TRANSFERENCIAS DOS ESTADOS	0.000.000	2.876.984,16		
1722.01.00	PARTICIPACAO NA RECEITA DOS ESTADOS	0.000.000	2.813.984,16		
1722.01.01	COTA-PARTE DO ICMS	0.10.00	2.254.561,30		
1722.01.01	COTA-PARTE DO ICMS	0.40.00	377.672,86		
1722.01.02	COTA-PARTE DO IPVA	0.10.00	15.750,00		
1722.01.02	COTA-PARTE DO IPVA	0.40.00	48.150,00		
1722.01.04	COTA-PARTE DO IPI SOBRE EXPORTACAO	0.10.00	7.350,00		
1722.01.13	COTA-PARTE DA CONTRIBUICAO DE INTERVENCAO NO DOM	0.80.11	110.500,00		
1722.33.00	TRANSFERENCIA DE RECURSOS DO ESTADO PARA PROGRA	0.000.000	63.000,00		
1722.33.01	SESAU - FARMÁCIA BÁSICA	0.404.00	31.500,00		
1722.33.02	SESAU - VIGILÂNCIA SANITÁRIA	0.403.00	31.500,00		
1724.00.00	TRANSFERENCIAS MULTIGOVERNAMENTAIS	0.000.000	12.456.975,00		
1724.01.00	TRANSFERENCIAS DE RECURSOS DO FUNDEB	0.000.000	12.173.475,00		
1724.01.01	ORIGEM FPM	0.30.12	12.173.475,00		
1724.02.00	TRANSFERENCIAS DE RECURSOS DA COMPLEMENTAÇÃO D	0.30.12	283.500,00		
1760.00.00	TRANSFERENCIAS DE CONVENIOS	0.000.000		378.000,00	
1761.00.00	TRANSFERENCIAS DE CONVENIOS DA UNIAO E DE SUAS EN	0.000.000	315.000,00		
1761.01.00	TRANSFERENCIAS DE CONVENIOS DA UNIAO PARA O SISTEI	0.000.000	52.500,00		
1761.01.00	TRANSFERENCIAS DE CONVENIOS DA UNIAO PARA O SISTEI	0.498.00	52.500,00		
1761.02.00	TRANSFERENCIAS DE CONVENIOS DA UNIAO DESTINADAS A	0.298.12	52.500,00		
1761.03.00	TRANSFERENCIAS DE CONVENIOS DA UNIAO DESTINADAS A	0.10.00	52.500,00		
1761.04.00	TRANSFERENCIAS DE CONVENIOS DA UNIAO DESTINADAS A	0.10.00	52.500,00		
1761.05.00	TRANSFERENCIAS DE CONVENIOS DA UNIAO DESTINADAS A	0.10.00	52.500,00		
1761.99.00	OUTRAS TRANSFERENCIAS DE CONVENIOS DA UNIAO	0.210.00	52.500,00		
1762.00.00	TRANSFERENCIAS DE CONVENIOS DOS ESTADOS E DO DIST	0.000.000	10.500,00		
1762.01.00	TRANSFERENCIAS DE CONVENIOS DOS ESTADOS PARA O S	0.498.00	10.500,00		
1763.00.00	TRANSFERENCIA DE CONVENIOS DOS MUNICIPIOS E DE SU	0.000.000	52.500,00		
1763.01.00	TRANSFERENCIAS DE CONVENIOS DOS MUNICIPIOS PARA C	0.498.00	31.500,00		
1763.99.00	OUTRAS TRANSFERENCIAS DE CONVENIOS DOS MUNICIPIO	0.210.00	21.000,00		
1900.00.00	OUTRAS RECEITAS CORRENTES	0.000.000		309.500,00	
1910.00.00	MULTAS E JUROS DE MORA	0.000.000		36.750,00	



Orçamento Programa - Exercício de 2015

RECEITAS SEGUNDAS AS CATEGORIAS ECONOMICAS

Código	Especificação	F.R.	Desdobramento	SubCategoria Fonte	Categoria Econômica
1911.00.00	MULTAS E JUROS DE MORA DOS TRIBUTOS	0.000.000	26.250,00		
1911.02.00	MULTAS E JUROS DE MORA - IMPOSTO DE RENDA E PROVEI	0.000.000	5.250,00		
1911.02.03	MULTAS E JUROS DE MORA DO IMPOSTO SOBRE A RENDA F	0.10.00	5.250,00		
1911.99.00	MULTAS E JUROS DE MORA DE OUTROS TRIBUTOS	0.000.000	21.000,00		
1911.99.01	MULTAS E JUROS DE MORA DE OUTROS TRIBUTOS	0.10.00	21.000,00		
1912.00.00	MULTAS E JUROS DE MORA DAS CONTRIBUICOES	0.000.000	10.500,00		
1912.29.00	MULTAS E JUROS DE MORA DAS CONTRIBUICOES PARA O R	0.000.000	10.500,00		
1912.29.01	MULTAS E JUROS DE MORA DA CONTRIBUIÇÃO PATRONAL	0.50.00	10.500,00		
1920.00.00	INDENIZACOES E RESTITUICOES	0.000.000		267.500,00	
1922.00.00	RESTITUICOES	0.000.000	267.500,00		
1922.10.00	COMPENSAÇÕES FINANCEIRAS ENTRE RGPS E RPPS	0.000.000	267.500,00		
1922.10.01	COMPENSAÇÕES FINANCEIRAS ENTRE O REGIME GERAL E O	0.50.00	210.000,00		
1922.10.02	COMPENSAÇÕES FINANCEIRAS ENTRE O REGIME GERAL E O	0.10.00	57.500,00		
1930.00.00	RECEITA DA DIVIDA ATIVA	0.000.000		5.250,00	
1931.00.00	RECEITA DA DIVIDA ATIVA TRIBUTARIA	0.000.000	5.250,00		
1931.99.00	RECEITA DA DIVIDA ATIVA DE OUTROS TRIBUTOS	0.000.000	5.250,00		
1931.99.01	RECEITA DA DIVIDA ATIVA DE OUTROS TRIBUTOS - PRINCIP/	0.10.00	5.250,00		
2000.00.00	RECEITAS DE CAPITAL	0.000.000			14.814.099,33
2200.00.00	ALIENACAO DE BENS	0.000.000		63.000,00	
2210.00.00	ALIENACAO DE BENS MOVEIS	0.000.000		5.250,00	
2211.00.00	ALIENACAO DE TITULOS MOBILIARIOS	0.000.000	5.250,00		
2211.00.00	ALIENACAO DE TITULOS MOBILIARIOS	0.10.00	5.250,00		
2220.00.00	ALIENACAO DE BENS IMOVEIS	0.000.000		57.750,00	
2221.00.00	ALIENACAO DE IMOVEIS RURAIS PARA COLONIZACAO E REF	0.000.000	52.500,00		
2221.00.00	ALIENACAO DE IMOVEIS RURAIS PARA COLONIZACAO E REF	0.10.00	52.500,00		
2229.00.00	ALIENACAO DE OUTROS BENS IMOVEIS	0.000.000	5.250,00		
2229.00.00	ALIENACAO DE OUTROS BENS IMOVEIS	0.10.00	5.250,00		
2400.00.00	TRANSFERENCIAS DE CAPITAL	0.000.000		14.669.957,01	
2470.00.00	TRANSFERENCIAS DE CONVENIOS	0.000.000		14.669.957,01	
2471.00.00	TRANSFERENCIAS DE CONVENIOS DA UNIAO E DE SUAS EN	0.000.000	14.669.957,01		
2471.01.00	TRANSFERENCIAS DE CONVENIOS DA UNIAO PARA O SISTEI	0.498.00	2.674.561,29		
2471.02.00	TRANSFERENCIAS DE CONVENIOS DA UNIAO DESTINADAS A	0.298.12	1.995.000,00		
2471.03.00	TRANSFERENCIAS DE CONVENIOS DA UNIAO DESTINADAS A	0.10.00	2.674.561,29		
2471.04.00	TRANSFERENCIAS DE CONVENIOS DA UNIAO DESTINADAS A	0.10.00	3.199.561,29		
2471.05.00	TRANSFERENCIAS DE CONVENIOS DA UNIAO DESTINADAS A	0.10.00	1.976.711,86		
2471.99.00	OUTRAS TRANSFERENCIAS DE CONVENIOS DA UNIAO	0.210.00	2.149.561,28		
2500.00.00	OUTRAS RECEITAS DE CAPITAL	0.000.000		81.142,32	
2550.00.00	RECEITA DA DIVIDA ATIVA PROVENIENTE DE AMORTIZAÇÃO	0.000.000		28.642,32	
2550.00.00	RECEITA DA DIVIDA ATIVA PROVENIENTE DE AMORTIZAÇÃO	0.10.00	28.642,32		



Orçamento Programa - Exercício de 2015

RECEITAS SEGUNDAS AS CATEGORIAS ECONOMICAS

Código	Especificação	F.R.	Desdobramento	SubCategoria Fonte	Categoria Econômica
2590.00.00	OUTRAS RECEITAS	0.000.000		52.500,00	
2590.00.00	OUTRAS RECEITAS	0.000.000	52.500,00		
2590.00.00	OUTRAS RECEITAS	0.10.00	52.500,00		
9000.00.00	(R) DEDUCOES DA RECEITA	0.000.000			-1.516.788,00
9500.00.00	(R) DEDUCOES DO FUNDEB	0.000.000		-1.516.788,00	
9510.00.00	(R) DEDUCOES DO FUNDEB	0.000.000		-1.516.788,00	
9510.01.00	DEDUÇÕES DAS RECEITAS DE PARTICIPAÇÃO NA RECEITA L	0.000.000	-1.265.040,00		
9510.01.02	DEDUÇÃO DA RECEITA PARA FORMAÇÃO DO FUNDEB - FPM	0.10.00	-1.260.000,00		
9510.01.05	DEDUÇÃO DA RECEITA PARA FORMAÇÃO DO FUNDEB - ITR	0.10.00	-5.040,00		
9510.02.00	DEDUÇÕES DAS RECEITAS DE PARTICIPAÇÃO NA RECEITA L	0.000.000	-250.950,00		
9510.02.01	DEDUÇÃO DA RECEITA PARA FORMAÇÃO DO FUNDEB - ICMS	0.10.00	-245.700,00		
9510.02.02	DEDUÇÃO DA RECEITA PARA FORMAÇÃO DO FUNDEB - IPVA	0.10.00	-3.780,00		
9510.02.04	DEDUÇÃO DA RECEITA PARA FORMAÇÃO DO FUNDEB - IPI	0.10.00	-1.470,00		
9510.36.00	DEDUÇÃO DA RECEITA PARA FORMAÇÃO DO FUNDEB - LC 8	0.10.00	-798,00		
Total das Receitas (exceto Intra-Orçamentárias)					49.896.000,00

7000.00.00	RECEITAS CORRENTES INTRA-ORÇAMENTARIAS	0.000.000			504.000,00
7200.00.00	RECEITA DE CONTRIBUIÇÕES INTRA-ORÇAMENTÁRIAS	0.000.000		504.000,00	
7210.00.00	CONTRIBUIÇÕES SOCIAIS - INTRA-ORÇAMENTARIAS	0.000.000		504.000,00	
7210.29.00	CONTRIBUIÇÕES PREVIDENCIARIAS DO REGIME PROPRI	0.000.000	504.000,00		
7210.29.01	CONTRIBUIÇÃO PATRONAL DE SERVIDOR ATIVO CIVIL - II	0.50.00	241.500,00		
7210.29.03	CONTRIBUIÇÃO PATRONAL DE SERVIDOR INATIVO CIVIL -	0.50.00	105.000,00		
7210.29.05	CONTRIBUIÇÃO PATRONAL DE PENSIONISTA CIVIL - INTR	0.50.00	52.500,00		
7210.29.13	CONTRIBUIÇÃO PREVIDENCIÁRIA PARA AMORTIZAÇÃO D	0.50.00	52.500,00		
7210.29.15	CONTRIBUIÇÃO PREVIDENCIARIA EM REGIME DE PARCEI	0.50.00	52.500,00		
Total das Receitas (Intra-Orçamentárias)					504.000,00

Total Geral das Receitas					50.400.000,00
---------------------------------	--	--	--	--	----------------------



PREFEITURA MUNICIPAL DE INHAPI
AV. SENADOR RUI PALMEIRA - CNPJ:12226197/0001-60

Anexo 02
Página 7

Orçamento Programa - Exercício de 2015

RECEITAS SEGUNDOS AS CATEGORIAS ECONOMICAS

Código	Especificação	F.R.	Desdobramento	SubCategoria Fonte	Categoria Econômica
--------	---------------	------	---------------	-----------------------	------------------------

JOSÉ CÍCERO VIEIRA
PREFEITO

**PREFEITURA MUNICIPAL DE INHAPI**

AV. SENADOR RUI PALMEIRA - CNPJ:12226197/0001-60

Orçamento Programa - Exercício de 2015

Anexo 02

Página 1

NATUREZA DA DESPESA POR ORGÃO

PODER		01 PODER LEGISLATIVO				
ORGÃO		01 CÂMARA MUNICIPAL				
Código	Especificação	F.R.	Elemento	Modalidade	Grupo	Categoria Econômica
3.0.00.00	DESPESAS CORRENTES	0.000.000				1.191.750,00
3.1.00.00	PESSOAL E ENCARGOS SOCIAIS	0.000.000			913.500,00	
3.1.90.00	APLICAÇÕES DIRETAS	0.000.000		824.250,00		
3.1.90.04	CONTRATAÇÃO POR TEMPO DETERMINADO	0.10.00	33.600,00			
3.1.90.11	VENCIMENTOS E VANTAGENS FIXAS - PESSOAL CIVIL	0.10.00	758.100,00			
3.1.90.13	OBRIGAÇÕES PATRONAIS	0.10.00	26.250,00			
3.1.90.92	DESPESAS DE EXERCÍCIOS ANTERIORES	0.10.00	6.300,00			
3.1.91.00	APLICAÇÕES DIRETAS- INTRA-ORÇAMENTÁRIAS	0.000.000		89.250,00		
3.1.91.13	OBRIGAÇÕES PATRONAIS	0.10.00	89.250,00			
3.3.00.00	OUTRAS DESPESAS CORRENTES	0.000.000			278.250,00	
3.3.90.00	APLICAÇÕES DIRETAS	0.000.000		278.250,00		
3.3.90.14	DIÁRIAS - PESSOAL CIVIL	0.10.00	6.300,00			
3.3.90.30	MATERIAL DE CONSUMO	0.10.00	78.750,00			
3.3.90.33	PASSAGENS E DESPESAS COM LOCOMOÇÃO	0.10.00	2.100,00			
3.3.90.35	SERVIÇOS DE CONSULTORIA	0.10.00	36.750,00			
3.3.90.36	OUTROS SERVIÇOS DE TERCEIROS - PESSOA FÍSICA	0.10.00	110.250,00			
3.3.90.39	OUTROS SERVIÇOS DE TERCEIROS - PESSOA JURÍDICA	0.10.00	42.000,00			
3.3.90.92	DESPESAS DE EXERCÍCIOS ANTERIORES	0.10.00	2.100,00			
4.0.00.00	DESPESAS DE CAPITAL	0.000.000				194.250,00
4.4.00.00	INVESTIMENTOS	0.000.000			194.250,00	
4.4.90.00	APLICAÇÕES DIRETAS	0.000.000		194.250,00		
4.4.90.51	OBRAS E INSTALAÇÕES	0.10.00	105.000,00			
4.4.90.52	EQUIPAMENTOS E MATERIAL PERMANENTE	0.10.00	89.250,00			
TOTAL						1.386.000,00

**PREFEITURA MUNICIPAL DE INHAPI**

AV. SENADOR RUI PALMEIRA - CNPJ:12226197/0001-60

Orçamento Programa - Exercício de 2015

Anexo 02

Página 2

NATUREZA DA DESPESA POR ORGÃO

PODER ORGÃO		02 PODER EXECUTIVO 02 GABINETE DO PREFEITO				
Código	Especificação	F.R.	Elemento	Modalidade	Grupo	Categoria Econômica
3.0.00.00	DESPESAS CORRENTES	0.000.000				1.223.250,00
3.1.00.00	PESSOAL E ENCARGOS SOCIAIS	0.000.000			1.144.500,00	
3.1.90.00	APLICAÇÕES DIRETAS	0.000.000		1.123.500,00		
3.1.90.11	VENCIMENTOS E VANTAGENS FIXAS - PESSOAL CIVIL	0.10.00	955.500,00			
3.1.90.13	OBRIGAÇÕES PATRONAIS	0.10.00	168.000,00			
3.1.91.00	APLICAÇÕES DIRETAS- INTRA-ORÇAMENTÁRIAS	0.000.000		21.000,00		
3.1.91.13	OBRIGAÇÕES PATRONAIS	0.10.00	21.000,00			
3.3.00.00	OUTRAS DESPESAS CORRENTES	0.000.000			78.750,00	
3.3.90.00	APLICAÇÕES DIRETAS	0.000.000		78.750,00		
3.3.90.14	DIÁRIAS - PESSOAL CIVIL	0.10.00	21.000,00			
3.3.90.30	MATERIAL DE CONSUMO	0.10.00	10.500,00			
3.3.90.33	PASSAGENS E DESPESAS COM LOCOMOÇÃO	0.10.00	5.250,00			
3.3.90.36	OUTROS SERVIÇOS DE TERCEIROS - PESSOA FÍSICA	0.10.00	15.750,00			
3.3.90.39	OUTROS SERVIÇOS DE TERCEIROS - PESSOA JURÍDICA	0.10.00	21.000,00			
3.3.90.92	DESPESAS DE EXERCÍCIOS ANTERIORES	0.10.00	5.250,00			
4.0.00.00	DESPESAS DE CAPITAL	0.000.000				5.250,00
4.4.00.00	INVESTIMENTOS	0.000.000			5.250,00	
4.4.90.00	APLICAÇÕES DIRETAS	0.000.000		5.250,00		
4.4.90.52	EQUIPAMENTOS E MATERIAL PERMANENTE	0.10.00	5.250,00			
TOTAL						1.228.500,00

**PREFEITURA MUNICIPAL DE INHAPI**

AV. SENADOR RUI PALMEIRA - CNPJ:12226197/0001-60

Orçamento Programa - Exercício de 2015

Anexo 02

Página 3

NATUREZA DA DESPESA POR ORGÃO

PODER		02 PODER EXECUTIVO				
ORGÃO		03 PROCURADORIA GERAL DO MUNICÍPIO				
Código	Especificação	F.R.	Elemento	Modalidade	Grupo	Categoria Econômica
3.0.00.00	DESPESAS CORRENTES	0.000.000				131.250,00
3.1.00.00	PESSOAL E ENCARGOS SOCIAIS	0.000.000			94.500,00	
3.1.90.00	APLICAÇÕES DIRETAS	0.000.000		94.500,00		
3.1.90.04	CONTRATAÇÃO POR TEMPO DETERMINADO	0.10.00	10.500,00			
3.1.90.11	VENCIMENTOS E VANTAGENS FIXAS - PESSOAL CIVIL	0.10.00	84.000,00			
3.3.00.00	OUTRAS DESPESAS CORRENTES	0.000.000			36.750,00	
3.3.90.00	APLICAÇÕES DIRETAS	0.000.000		36.750,00		
3.3.90.30	MATERIAL DE CONSUMO	0.10.00	10.500,00			
3.3.90.36	OUTROS SERVIÇOS DE TERCEIROS - PESSOA FÍSICA	0.10.00	10.500,00			
3.3.90.92	DESPESAS DE EXERCÍCIOS ANTERIORES	0.10.00	15.750,00			
4.0.00.00	DESPESAS DE CAPITAL	0.000.000				10.500,00
4.4.00.00	INVESTIMENTOS	0.000.000			10.500,00	
4.4.90.00	APLICAÇÕES DIRETAS	0.000.000		10.500,00		
4.4.90.52	EQUIPAMENTOS E MATERIAL PERMANENTE	0.10.00	10.500,00			
TOTAL						141.750,00

**PREFEITURA MUNICIPAL DE INHAPI**

AV. SENADOR RUI PALMEIRA - CNPJ:12226197/0001-60

Orçamento Programa - Exercício de 2015

Anexo 02

Página 4

NATUREZA DA DESPESA POR ORGÃO

PODER		02 PODER EXECUTIVO				
ORGÃO		04 CONTROLADORIA GERAL DO MUNICÍPIO				
Código	Especificação	F.R.	Elemento	Modalidade	Grupo	Categoria Econômica
3.0.00.00	DESPESAS CORRENTES	0.000.000				168.000,00
3.1.00.00	PESSOAL E ENCARGOS SOCIAIS	0.000.000			78.750,00	
3.1.90.00	APLICAÇÕES DIRETAS	0.000.000		78.750,00		
3.1.90.04	CONTRATAÇÃO POR TEMPO DETERMINADO	0.10.00	15.750,00			
3.1.90.11	VENCIMENTOS E VANTAGENS FIXAS - PESSOAL CIVIL	0.10.00	63.000,00			
3.3.00.00	OUTRAS DESPESAS CORRENTES	0.000.000			89.250,00	
3.3.90.00	APLICAÇÕES DIRETAS	0.000.000		89.250,00		
3.3.90.30	MATERIAL DE CONSUMO	0.10.00	5.250,00			
3.3.90.35	SERVIÇOS DE CONSULTORIA	0.10.00	31.500,00			
3.3.90.36	OUTROS SERVIÇOS DE TERCEIROS - PESSOA FÍSICA	0.10.00	15.750,00			
3.3.90.39	OUTROS SERVIÇOS DE TERCEIROS - PESSOA JURÍDICA	0.10.00	36.750,00			
4.0.00.00	DESPESAS DE CAPITAL	0.000.000				5.250,00
4.4.00.00	INVESTIMENTOS	0.000.000			5.250,00	
4.4.90.00	APLICAÇÕES DIRETAS	0.000.000		5.250,00		
4.4.90.52	EQUIPAMENTOS E MATERIAL PERMANENTE	0.10.00	5.250,00			
TOTAL						173.250,00

**PREFEITURA MUNICIPAL DE INHAPI**

AV. SENADOR RUI PALMEIRA - CNPJ:12226197/0001-60

Orçamento Programa - Exercício de 2015

Anexo 02

Página 5

NATUREZA DA DESPESA POR ORGÃO

PODER		02 PODER EXECUTIVO				
ORGÃO		05 SECRETARIA MUNICIPAL DE ADMINISTRAÇÃO E PLANEJAMENTO				
Código	Especificação	F.R.	Elemento	Modalidade	Grupo	Categoria Econômica
3.0.00.00	DESPESAS CORRENTES	0.000.000				1.640.625,00
3.1.00.00	PESSOAL E ENCARGOS SOCIAIS	0.000.000			771.750,00	
3.1.90.00	APLICAÇÕES DIRETAS	0.000.000		766.500,00		
3.1.90.04	CONTRATAÇÃO POR TEMPO DETERMINADO	0.10.00	89.250,00			
3.1.90.11	VENCIMENTOS E VANTAGENS FIXAS - PESSOAL CIVIL	0.10.00	630.000,00			
3.1.90.13	OBRIGAÇÕES PATRONAIS	0.10.00	10.500,00			
3.1.90.91	SENTENÇAS JUDICIAIS	0.10.00	5.250,00			
3.1.90.92	DESPESAS DE EXERCÍCIOS ANTERIORES	0.10.00	21.000,00			
3.1.90.94	INDENIZAÇÕES TRABALHISTAS - INTRA-ORÇAMENTÁRIO	0.10.00	10.500,00			
3.1.91.00	APLICAÇÕES DIRETAS- INTRA-ORÇAMENTÁRIAS	0.000.000		5.250,00		
3.1.91.13	OBRIGAÇÕES PATRONAIS	0.10.00	5.250,00			
3.3.00.00	OUTRAS DESPESAS CORRENTES	0.000.000			868.875,00	
3.3.90.00	APLICAÇÕES DIRETAS	0.000.000		868.875,00		
3.3.90.14	DIÁRIAS - PESSOAL CIVIL	0.10.00	13.650,00			
3.3.90.30	MATERIAL DE CONSUMO	0.10.00	47.250,00			
3.3.90.33	PASSAGENS E DESPESAS COM LOCOMOÇÃO	0.10.00	3.150,00			
3.3.90.35	SERVIÇOS DE CONSULTORIA	0.10.00	189.000,00			
3.3.90.36	OUTROS SERVIÇOS DE TERCEIROS - PESSOA FÍSICA	0.10.00	363.825,00			
3.3.90.39	OUTROS SERVIÇOS DE TERCEIROS - PESSOA JURÍDICA	0.10.00	246.750,00			
3.3.90.92	DESPESAS DE EXERCÍCIOS ANTERIORES	0.10.00	5.250,00			
4.0.00.00	DESPESAS DE CAPITAL	0.000.000				344.400,00
4.4.00.00	INVESTIMENTOS	0.000.000			344.400,00	
4.4.90.00	APLICAÇÕES DIRETAS	0.000.000		344.400,00		
4.4.90.51	OBRAS E INSTALAÇÕES	0.210.00	294.000,00			
4.4.90.52	EQUIPAMENTOS E MATERIAL PERMANENTE	0.10.00	50.400,00			
TOTAL						1.985.025,00

**PREFEITURA MUNICIPAL DE INHAPI**

AV. SENADOR RUI PALMEIRA - CNPJ:12226197/0001-60

Orçamento Programa - Exercício de 2015

Anexo 02

Página 6

NATUREZA DA DESPESA POR ORGÃO

PODER ORGÃO	02 PODER EXECUTIVO 06 SECRETARIA MUNICIPAL DE FINANÇAS					
Código	Especificação	F.R.	Elemento	Modalidade	Grupo	Categoria Econômica
3.0.00.00	DESPESAS CORRENTES	0.000.000				832.650,00
3.1.00.00	PESSOAL E ENCARGOS SOCIAIS	0.000.000			242.550,00	
3.1.90.00	APLICAÇÕES DIRETAS	0.000.000		236.250,00		
3.1.90.04	CONTRATAÇÃO POR TEMPO DETERMINADO	0.10.00	31.500,00			
3.1.90.11	VENCIMENTOS E VANTAGENS FIXAS - PESSOAL CIVIL	0.10.00	199.500,00			
3.1.90.92	DESPESAS DE EXERCÍCIOS ANTERIORES	0.10.00	5.250,00			
3.1.91.00	APLICAÇÕES DIRETAS- INTRA-ORÇAMENTÁRIAS	0.000.000		6.300,00		
3.1.91.13	OBRIGAÇÕES PATRONAIS	0.10.00	6.300,00			
3.3.00.00	OUTRAS DESPESAS CORRENTES	0.000.000			590.100,00	
3.3.90.00	APLICAÇÕES DIRETAS	0.000.000		590.100,00		
3.3.90.14	DIÁRIAS - PESSOAL CIVIL	0.10.00	7.350,00			
3.3.90.30	MATERIAL DE CONSUMO	0.10.00	26.250,00			
3.3.90.35	SERVIÇOS DE CONSULTORIA	0.10.00	52.500,00			
3.3.90.36	OUTROS SERVIÇOS DE TERCEIROS - PESSOA FÍSICA	0.10.00	126.000,00			
3.3.90.39	OUTROS SERVIÇOS DE TERCEIROS - PESSOA JURÍDICA	0.10.00	157.500,00			
3.3.90.47	OBRIGAÇÕES TRIBUTÁRIAS E CONTRIBUTIVAS	0.10.00	210.000,00			
3.3.90.92	DESPESAS DE EXERCÍCIOS ANTERIORES	0.10.00	10.500,00			
4.0.00.00	DESPESAS DE CAPITAL	0.000.000				1.134.000,00
4.4.00.00	INVESTIMENTOS	0.000.000			84.000,00	
4.4.90.00	APLICAÇÕES DIRETAS	0.000.000		84.000,00		
4.4.90.52	EQUIPAMENTOS E MATERIAL PERMANENTE	0.10.00	84.000,00			
4.6.00.00	AMORTIZAÇÃO DA DÍVIDA	0.000.000			1.050.000,00	
4.6.90.00	APLICAÇÕES DIRETAS	0.000.000		420.000,00		
4.6.90.71	PRINCIPAL DA DÍVIDA CONTRATUAL RESGATADA	0.10.00	420.000,00			
4.6.91.00	APLICAÇÕES DIRETAS- INTRA-ORÇAMENTÁRIAS	0.000.000		630.000,00		
4.6.91.71	PRINCIPAL DA DÍVIDA CONTRATUAL RESGATADA	0.10.00	630.000,00			



PREFEITURA MUNICIPAL DE INHAPI

AV. SENADOR RUI PALMEIRA - CNPJ:12226197/0001-60

Orçamento Programa - Exercício de 2015

Anexo 02

Página 7

NATUREZA DA DESPESA POR ORGÃO

PODER	02	PODER EXECUTIVO				
ORGÃO	06	SECRETARIA MUNICIPAL DE FINANÇAS				
Código	Especificação	F.R.	Elemento	Modalidade	Grupo	Categoria Econômica
TOTAL						1.966.650,00

**PREFEITURA MUNICIPAL DE INHAPI**

AV. SENADOR RUI PALMEIRA - CNPJ:12226197/0001-60

Orçamento Programa - Exercício de 2015

Anexo 02

Página 8

NATUREZA DA DESPESA POR ORGÃO

PODER		02 PODER EXECUTIVO				
ORGÃO		07 SECRETARIA MUNICIPAL DE ASSUNTOS ESTRATÉGICOS				
Código	Especificação	F.R.	Elemento	Modalidade	Grupo	Categoria Econômica
3.0.00.00	DESPESAS CORRENTES	0.000.000				57.750,00
3.1.00.00	PESSOAL E ENCARGOS SOCIAIS	0.000.000			42.000,00	
3.1.90.00	APLICAÇÕES DIRETAS	0.000.000		42.000,00		
3.1.90.11	VENCIMENTOS E VANTAGENS FIXAS - PESSOAL CIVIL	0.10.00	31.500,00			
3.1.90.13	OBRIGAÇÕES PATRONAIS	0.10.00	10.500,00			
3.3.00.00	OUTRAS DESPESAS CORRENTES	0.000.000			15.750,00	
3.3.90.00	APLICAÇÕES DIRETAS	0.000.000		15.750,00		
3.3.90.30	MATERIAL DE CONSUMO	0.10.00	5.250,00			
3.3.90.36	OUTROS SERVIÇOS DE TERCEIROS - PESSOA FÍSICA	0.10.00	5.250,00			
3.3.90.39	OUTROS SERVIÇOS DE TERCEIROS - PESSOA JURÍDICA	0.10.00	5.250,00			
4.0.00.00	DESPESAS DE CAPITAL	0.000.000				5.250,00
4.4.00.00	INVESTIMENTOS	0.000.000			5.250,00	
4.4.90.00	APLICAÇÕES DIRETAS	0.000.000		5.250,00		
4.4.90.52	EQUIPAMENTOS E MATERIAL PERMANENTE	0.10.00	5.250,00			
TOTAL						63.000,00

**PREFEITURA MUNICIPAL DE INHAPI**

AV. SENADOR RUI PALMEIRA - CNPJ:12226197/0001-60

Orçamento Programa - Exercício de 2015

Anexo 02

Página 9

NATUREZA DA DESPESA POR ORGÃO

PODER		02 PODER EXECUTIVO				
ORGÃO		08 SECRETARIA MUNICIPAL DE EDUCAÇÃO				
Código	Especificação	F.R.	Elemento	Modalidade	Grupo	Categoria Econômica
3.0.00.00	DESPESAS CORRENTES	0.000.000				313.950,00
3.1.00.00	PESSOAL E ENCARGOS SOCIAIS	0.000.000			95.025,00	
3.1.90.00	APLICAÇÕES DIRETAS	0.000.000		87.150,00		
3.1.90.11	VENCIMENTOS E VANTAGENS FIXAS - PESSOAL CIVIL	0.20.12	84.000,00			
3.1.90.92	DESPESAS DE EXERCÍCIOS ANTERIORES	0.20.12	3.150,00			
3.1.91.00	APLICAÇÕES DIRETAS- INTRA-ORÇAMENTÁRIAS	0.000.000		7.875,00		
3.1.91.13	OBRIGAÇÕES PATRONAIS	0.20.12	7.875,00			
3.3.00.00	OUTRAS DESPESAS CORRENTES	0.000.000			218.925,00	
3.3.90.00	APLICAÇÕES DIRETAS	0.000.000		218.925,00		
3.3.90.30	MATERIAL DE CONSUMO	0.20.12	109.725,00			
3.3.90.31	PREMIAÇÕES CULTURAIS, ARTÍSTICAS, CIENTÍFICAS, DESPESAS	0.20.12	5.250,00			
3.3.90.33	PASSAGENS E DESPESAS COM LOCOMOÇÃO	0.20.12	3.150,00			
3.3.90.35	SERVIÇOS DE CONSULTORIA	0.20.12	21.000,00			
3.3.90.36	OUTROS SERVIÇOS DE TERCEIROS - PESSOA FÍSICA	0.20.12	25.725,00			
3.3.90.39	OUTROS SERVIÇOS DE TERCEIROS - PESSOA JURÍDICA	0.20.12	48.825,00			
3.3.90.92	DESPESAS DE EXERCÍCIOS ANTERIORES	0.20.12	5.250,00			
4.0.00.00	DESPESAS DE CAPITAL	0.000.000				1.716.750,00
4.4.00.00	INVESTIMENTOS	0.000.000			1.716.750,00	
4.4.90.00	APLICAÇÕES DIRETAS	0.000.000		1.716.750,00		
4.4.90.51	OBRAS E INSTALAÇÕES	0.20.12	10.500,00			
4.4.90.51	OBRAS E INSTALAÇÕES	0.298.12	1.680.000,00			
4.4.90.52	EQUIPAMENTOS E MATERIAL PERMANENTE	0.20.12	26.250,00			
TOTAL						2.030.700,00

**PREFEITURA MUNICIPAL DE INHAPI**

AV. SENADOR RUI PALMEIRA - CNPJ:12226197/0001-60

Orçamento Programa - Exercício de 2015

Anexo 02

Página 10

NATUREZA DA DESPESA POR ORGÃO

PODER ORGÃO						
02 PODER EXECUTIVO 10 SECRETARIA MUNICIPAL DE SAÚDE						
Código	Especificação	F.R.	Elemento	Modalidade	Grupo	Categoria Econômica
3.0.00.00	DESPESAS CORRENTES	0.000.000				612.425,00
3.1.00.00	PESSOAL E ENCARGOS SOCIAIS	0.000.000			238.625,00	
3.1.90.00	APLICAÇÕES DIRETAS	0.000.000		222.875,00		
3.1.90.04	CONTRATAÇÃO POR TEMPO DETERMINADO	0.40.00	111.050,00			
3.1.90.11	VENCIMENTOS E VANTAGENS FIXAS - PESSOAL CIVIL	0.40.00	106.575,00			
3.1.90.92	DESPESAS DE EXERCÍCIOS ANTERIORES	0.40.00	5.250,00			
3.1.91.00	APLICAÇÕES DIRETAS- INTRA-ORÇAMENTÁRIAS	0.000.000		15.750,00		
3.1.91.13	OBRIGAÇÕES PATRONAIS	0.40.00	15.750,00			
3.3.00.00	OUTRAS DESPESAS CORRENTES	0.000.000			373.800,00	
3.3.90.00	APLICAÇÕES DIRETAS	0.000.000		373.800,00		
3.3.90.14	DIÁRIAS - PESSOAL CIVIL	0.40.00	1.050,00			
3.3.90.30	MATERIAL DE CONSUMO	0.40.00	175.350,00			
3.3.90.33	PASSAGENS E DESPESAS COM LOCOMOÇÃO	0.40.00	5.250,00			
3.3.90.35	SERVIÇOS DE CONSULTORIA	0.40.00	26.250,00			
3.3.90.36	OUTROS SERVIÇOS DE TERCEIROS - PESSOA FÍSICA	0.40.00	64.575,00			
3.3.90.39	OUTROS SERVIÇOS DE TERCEIROS - PESSOA JURÍDICA	0.40.00	96.075,00			
3.3.90.92	DESPESAS DE EXERCÍCIOS ANTERIORES	0.40.00	5.250,00			
4.0.00.00	DESPESAS DE CAPITAL	0.000.000				1.273.909,15
4.4.00.00	INVESTIMENTOS	0.000.000			1.273.909,15	
4.4.90.00	APLICAÇÕES DIRETAS	0.000.000		1.273.909,15		
4.4.90.51	OBRAS E INSTALAÇÕES	0.498.00	1.207.500,00			
4.4.90.52	EQUIPAMENTOS E MATERIAL PERMANENTE	0.40.00	66.409,15			
TOTAL						1.886.334,15

**PREFEITURA MUNICIPAL DE INHAPI**

AV. SENADOR RUI PALMEIRA - CNPJ:12226197/0001-60

Orçamento Programa - Exercício de 2015

Anexo 02

Página 11

NATUREZA DA DESPESA POR ORGÃO

PODER		02 PODER EXECUTIVO				
ORGÃO		12 SECRETARIA MUNICIPAL DE ASSISTÊNCIA SOCIAL E COMBATE A FOME				
Código	Especificação	F.R.	Elemento	Modalidade	Grupo	Categoria Econômica
3.0.00.00	DESPESAS CORRENTES	0.000.000				3.155.250,00
3.1.00.00	PESSOAL E ENCARGOS SOCIAIS	0.000.000			134.400,00	
3.1.90.00	APLICAÇÕES DIRETAS	0.000.000		134.400,00		
3.1.90.11	VENCIMENTOS E VANTAGENS FIXAS - PESSOAL CIVIL	0.10.00	126.000,00			
3.1.90.13	OBRIGAÇÕES PATRONAIS	0.10.00	5.250,00			
3.1.90.92	DESPESAS DE EXERCÍCIOS ANTERIORES	0.10.00	3.150,00			
3.3.00.00	OUTRAS DESPESAS CORRENTES	0.000.000			3.020.850,00	
3.3.90.00	APLICAÇÕES DIRETAS	0.000.000		3.020.850,00		
3.3.90.14	DIÁRIAS - PESSOAL CIVIL	0.10.00	3.150,00			
3.3.90.30	MATERIAL DE CONSUMO	0.10.00	59.850,00			
3.3.90.32	MATERIAL, BEM OU SERVIÇO PARA DISTRIBUIÇÃO GRATUITA	0.10.00	94.500,00			
3.3.90.35	SERVIÇOS DE CONSULTORIA	0.10.00	21.000,00			
3.3.90.36	OUTROS SERVIÇOS DE TERCEIROS - PESSOA FÍSICA	0.10.00	472.500,00			
3.3.90.39	OUTROS SERVIÇOS DE TERCEIROS - PESSOA JURÍDICA	0.10.00	52.500,00			
3.3.90.48	OUTROS AUXÍLIOS FINANCEIROS A PESSOA FÍSICA	0.10.00	2.315.250,00			
3.3.90.92	DESPESAS DE EXERCÍCIOS ANTERIORES	0.10.00	2.100,00			
4.0.00.00	DESPESAS DE CAPITAL	0.000.000				962.850,00
4.4.00.00	INVESTIMENTOS	0.000.000			962.850,00	
4.4.90.00	APLICAÇÕES DIRETAS	0.000.000		962.850,00		
4.4.90.51	OBRAS E INSTALAÇÕES	0.210.00	945.000,00			
4.4.90.52	EQUIPAMENTOS E MATERIAL PERMANENTE	0.10.00	17.850,00			
TOTAL						4.118.100,00

**PREFEITURA MUNICIPAL DE INHAPI**

AV. SENADOR RUI PALMEIRA - CNPJ:12226197/0001-60

Orçamento Programa - Exercício de 2015

Anexo 02

Página 12

NATUREZA DA DESPESA POR ORGÃO

PODER ORGÃO						
02 PODER EXECUTIVO 14 SECRETARIA MUNICIPAL DE AGRICULTURA						
Código	Especificação	F.R.	Elemento	Modalidade	Grupo	Categoria Econômica
3.0.00.00	DESPESAS CORRENTES	0.000.000				442.050,00
3.1.00.00	PESSOAL E ENCARGOS SOCIAIS	0.000.000			186.900,00	
3.1.90.00	APLICAÇÕES DIRETAS	0.000.000		184.800,00		
3.1.90.11	VENCIMENTOS E VANTAGENS FIXAS - PESSOAL CIVIL	0.10.00	99.750,00			
3.1.90.34	OUTRAS DESPESAS DE PESSOAL DECORRENTES DE CONT	0.210.00	84.000,00			
3.1.90.92	DESPESAS DE EXERCÍCIOS ANTERIORES	0.10.00	1.050,00			
3.1.91.00	APLICAÇÕES DIRETAS- INTRA-ORÇAMENTÁRIAS	0.000.000		2.100,00		
3.1.91.13	OBRIGAÇÕES PATRONAIS	0.10.00	2.100,00			
3.3.00.00	OUTRAS DESPESAS CORRENTES	0.000.000			255.150,00	
3.3.90.00	APLICAÇÕES DIRETAS	0.000.000		255.150,00		
3.3.90.14	DIÁRIAS - PESSOAL CIVIL	0.10.00	1.575,00			
3.3.90.20	AUXÍLIO FINANCEIRO A PESQUISADORES	0.10.00	1.575,00			
3.3.90.30	MATERIAL DE CONSUMO	0.10.00	31.500,00			
3.3.90.35	SERVIÇOS DE CONSULTORIA	0.10.00	21.000,00			
3.3.90.36	OUTROS SERVIÇOS DE TERCEIROS - PESSOA FÍSICA	0.10.00	107.100,00			
3.3.90.39	OUTROS SERVIÇOS DE TERCEIROS - PESSOA JURÍDICA	0.10.00	87.150,00			
3.3.90.92	DESPESAS DE EXERCÍCIOS ANTERIORES	0.10.00	5.250,00			
4.0.00.00	DESPESAS DE CAPITAL	0.000.000				756.000,00
4.4.00.00	INVESTIMENTOS	0.000.000			756.000,00	
4.4.90.00	APLICAÇÕES DIRETAS	0.000.000		756.000,00		
4.4.90.51	OBRAS E INSTALAÇÕES	0.10.00	315.000,00			
4.4.90.51	OBRAS E INSTALAÇÕES	0.210.00	157.500,00			
4.4.90.52	EQUIPAMENTOS E MATERIAL PERMANENTE	0.10.00	73.500,00			
4.4.90.52	EQUIPAMENTOS E MATERIAL PERMANENTE	0.210.00	210.000,00			
TOTAL						1.198.050,00

**PREFEITURA MUNICIPAL DE INHAPI**

AV. SENADOR RUI PALMEIRA - CNPJ:12226197/0001-60

Orçamento Programa - Exercício de 2015

Anexo 02

Página 13

NATUREZA DA DESPESA POR ORGÃO

PODER ORGÃO						
02 PODER EXECUTIVO 15 SECRETARIA MUNICIPAL DE OBRAS E URBANISMO						
Código	Especificação	F.R.	Elemento	Modalidade	Grupo	Categoria Econômica
3.0.00.00	DESPESAS CORRENTES	0.000.000				1.118.500,00
3.1.00.00	PESSOAL E ENCARGOS SOCIAIS	0.000.000			368.550,00	
3.1.90.00	APLICAÇÕES DIRETAS	0.000.000		326.550,00		
3.1.90.04	CONTRATAÇÃO POR TEMPO DETERMINADO	0.10.00	52.500,00			
3.1.90.11	VENCIMENTOS E VANTAGENS FIXAS - PESSOAL CIVIL	0.10.00	273.000,00			
3.1.90.92	DESPESAS DE EXERCÍCIOS ANTERIORES	0.10.00	1.050,00			
3.1.91.00	APLICAÇÕES DIRETAS- INTRA-ORÇAMENTÁRIAS	0.000.000		42.000,00		
3.1.91.13	OBRIGAÇÕES PATRONAIS	0.10.00	42.000,00			
3.3.00.00	OUTRAS DESPESAS CORRENTES	0.000.000			749.950,00	
3.3.90.00	APLICAÇÕES DIRETAS	0.000.000		749.950,00		
3.3.90.14	DIÁRIAS - PESSOAL CIVIL	0.10.00	2.100,00			
3.3.90.30	MATERIAL DE CONSUMO	0.10.00	131.250,00			
3.3.90.33	PASSAGENS E DESPESAS COM LOCOMOÇÃO	0.10.00	1.050,00			
3.3.90.36	OUTROS SERVIÇOS DE TERCEIROS - PESSOA FÍSICA	0.10.00	370.650,00			
3.3.90.39	OUTROS SERVIÇOS DE TERCEIROS - PESSOA JURÍDICA	0.10.00	129.150,00			
3.3.90.39	OUTROS SERVIÇOS DE TERCEIROS - PESSOA JURÍDICA	0.80.11	110.500,00			
3.3.90.92	DESPESAS DE EXERCÍCIOS ANTERIORES	0.10.00	5.250,00			
4.0.00.00	DESPESAS DE CAPITAL	0.000.000				1.620.988,72
4.4.00.00	INVESTIMENTOS	0.000.000			1.620.988,72	
4.4.90.00	APLICAÇÕES DIRETAS	0.000.000		1.620.988,72		
4.4.90.51	OBRAS E INSTALAÇÕES	0.10.00	1.352.188,72			
4.4.90.51	OBRAS E INSTALAÇÕES	0.210.00	189.000,00			
4.4.90.52	EQUIPAMENTOS E MATERIAL PERMANENTE	0.10.00	79.800,00			
TOTAL						2.739.488,72

**PREFEITURA MUNICIPAL DE INHAPI**

AV. SENADOR RUI PALMEIRA - CNPJ:12226197/0001-60

Orçamento Programa - Exercício de 2015

Anexo 02

Página 14

NATUREZA DA DESPESA POR ORGÃO

PODER		02 PODER EXECUTIVO				
ORGÃO		16 SECRETARIA MUNICIPAL DE TRANSPORTE				
Código	Especificação	F.R.	Elemento	Modalidade	Grupo	Categoria Econômica
3.0.00.00	DESPESAS CORRENTES	0.000.000				351.750,00
3.1.00.00	PESSOAL E ENCARGOS SOCIAIS	0.000.000			136.500,00	
3.1.90.00	APLICAÇÕES DIRETAS	0.000.000		136.500,00		
3.1.90.04	CONTRATAÇÃO POR TEMPO DETERMINADO	0.10.00	10.500,00			
3.1.90.11	VENCIMENTOS E VANTAGENS FIXAS - PESSOAL CIVIL	0.10.00	105.000,00			
3.1.90.13	OBRIGAÇÕES PATRONAIS	0.10.00	21.000,00			
3.3.00.00	OUTRAS DESPESAS CORRENTES	0.000.000			215.250,00	
3.3.90.00	APLICAÇÕES DIRETAS	0.000.000		215.250,00		
3.3.90.30	MATERIAL DE CONSUMO	0.10.00	21.000,00			
3.3.90.36	OUTROS SERVIÇOS DE TERCEIROS - PESSOA FÍSICA	0.10.00	131.250,00			
3.3.90.39	OUTROS SERVIÇOS DE TERCEIROS - PESSOA JURÍDICA	0.10.00	57.750,00			
3.3.90.92	DESPESAS DE EXERCÍCIOS ANTERIORES	0.10.00	5.250,00			
4.0.00.00	DESPESAS DE CAPITAL	0.000.000				105.000,00
4.4.00.00	INVESTIMENTOS	0.000.000			105.000,00	
4.4.90.00	APLICAÇÕES DIRETAS	0.000.000		105.000,00		
4.4.90.51	OBRAS E INSTALAÇÕES	0.10.00	52.500,00			
4.4.90.52	EQUIPAMENTOS E MATERIAL PERMANENTE	0.10.00	52.500,00			
TOTAL						456.750,00

**PREFEITURA MUNICIPAL DE INHAPI**

AV. SENADOR RUI PALMEIRA - CNPJ:12226197/0001-60

Orçamento Programa - Exercício de 2015

Anexo 02

Página 15

NATUREZA DA DESPESA POR ORGÃO

PODER		02 PODER EXECUTIVO				
ORGÃO		17 SECRETARIA MUNICIPAL DE CULTURA, ESPORTE E LAZER				
Código	Especificação	F.R.	Elemento	Modalidade	Grupo	Categoria Econômica
3.0.00.00	DESPESAS CORRENTES	0.000.000				1.090.950,00
3.1.00.00	PESSOAL E ENCARGOS SOCIAIS	0.000.000			310.800,00	
3.1.90.00	APLICAÇÕES DIRETAS	0.000.000		295.050,00		
3.1.90.04	CONTRATAÇÃO POR TEMPO DETERMINADO	0.10.00	63.000,00			
3.1.90.11	VENCIMENTOS E VANTAGENS FIXAS - PESSOAL CIVIL	0.10.00	220.500,00			
3.1.90.13	OBRIGAÇÕES PATRONAIS	0.10.00	10.500,00			
3.1.90.92	DESPESAS DE EXERCÍCIOS ANTERIORES	0.10.00	1.050,00			
3.1.91.00	APLICAÇÕES DIRETAS- INTRA-ORÇAMENTÁRIAS	0.000.000		15.750,00		
3.1.91.13	OBRIGAÇÕES PATRONAIS	0.10.00	15.750,00			
3.3.00.00	OUTRAS DESPESAS CORRENTES	0.000.000			780.150,00	
3.3.90.00	APLICAÇÕES DIRETAS	0.000.000		780.150,00		
3.3.90.30	MATERIAL DE CONSUMO	0.10.00	78.750,00			
3.3.90.31	PREMIAÇÕES CULTURAIS, ARTÍSTICAS, CIENTÍFICAS, DESP	0.10.00	26.250,00			
3.3.90.36	OUTROS SERVIÇOS DE TERCEIROS - PESSOA FÍSICA	0.10.00	115.500,00			
3.3.90.39	OUTROS SERVIÇOS DE TERCEIROS - PESSOA JURÍDICA	0.10.00	556.500,00			
3.3.90.92	DESPESAS DE EXERCÍCIOS ANTERIORES	0.10.00	3.150,00			
4.0.00.00	DESPESAS DE CAPITAL	0.000.000				359.311,28
4.4.00.00	INVESTIMENTOS	0.000.000			359.311,28	
4.4.90.00	APLICAÇÕES DIRETAS	0.000.000		359.311,28		
4.4.90.51	OBRAS E INSTALAÇÕES	0.210.00	343.561,28			
4.4.90.52	EQUIPAMENTOS E MATERIAL PERMANENTE	0.10.00	15.750,00			
TOTAL						1.450.261,28

**PREFEITURA MUNICIPAL DE INHAPI**

AV. SENADOR RUI PALMEIRA - CNPJ:12226197/0001-60

Orçamento Programa - Exercício de 2015

Anexo 02

Página 16

NATUREZA DA DESPESA POR ORGÃO

PODER		02 PODER EXECUTIVO				
ORGÃO		20 ENTIDADE SUPERVISIONADA				
Código	Especificação	F.R.	Elemento	Modalidade	Grupo	Categoria Econômica
3.0.00.00	DESPESAS CORRENTES	0.000.000				24.448.129,56
3.1.00.00	PESSOAL E ENCARGOS SOCIAIS	0.000.000			5.717.538,71	
3.1.90.00	APLICAÇÕES DIRETAS	0.000.000		14.527.888,71		
3.1.90.01	APOSENTADORIAS, RESERVA REMUNERADA E REFORMAS	0.50.00	1.050.000,00			
3.1.90.03	PENSÕES	0.50.00	105.000,00			
3.1.90.04	CONTRATAÇÃO POR TEMPO DETERMINADO	0.10.00	26.250,00			
3.1.90.04	CONTRATAÇÃO POR TEMPO DETERMINADO	0.30.12	2.562.000,00			
3.1.90.04	CONTRATAÇÃO POR TEMPO DETERMINADO	0.40.00	10.500,00			
3.1.90.04	CONTRATAÇÃO POR TEMPO DETERMINADO	0.401.00	194.250,00			
3.1.90.04	CONTRATAÇÃO POR TEMPO DETERMINADO	0.402.00	15.750,00			
3.1.90.04	CONTRATAÇÃO POR TEMPO DETERMINADO	0.403.00	63.000,00			
3.1.90.04	CONTRATAÇÃO POR TEMPO DETERMINADO	0.405.00	5.250,00			
3.1.90.04	CONTRATAÇÃO POR TEMPO DETERMINADO	0.50.00	5.250,00			
3.1.90.05	OUTROS BENEFÍCIOS PREVIDENCIÁRIOS	0.50.00	52.500,00			
3.1.90.11	VENCIMENTOS E VANTAGENS FIXAS - PESSOAL CIVIL	0.20.12	525.000,00			
3.1.90.11	VENCIMENTOS E VANTAGENS FIXAS - PESSOAL CIVIL	0.220.00	68.250,00			
3.1.90.11	VENCIMENTOS E VANTAGENS FIXAS - PESSOAL CIVIL	0.30.12	7.350.000,00			
3.1.90.11	VENCIMENTOS E VANTAGENS FIXAS - PESSOAL CIVIL	0.40.00	328.438,71			
3.1.90.11	VENCIMENTOS E VANTAGENS FIXAS - PESSOAL CIVIL	0.401.00	1.248.450,00			
3.1.90.11	VENCIMENTOS E VANTAGENS FIXAS - PESSOAL CIVIL	0.402.00	32.550,00			
3.1.90.11	VENCIMENTOS E VANTAGENS FIXAS - PESSOAL CIVIL	0.403.00	336.000,00			
3.1.90.11	VENCIMENTOS E VANTAGENS FIXAS - PESSOAL CIVIL	0.405.00	15.750,00			
3.1.90.11	VENCIMENTOS E VANTAGENS FIXAS - PESSOAL CIVIL	0.50.00	42.000,00			
3.1.90.13	OBRIGAÇÕES PATRONAIS	0.30.12	427.650,00			
3.1.90.13	OBRIGAÇÕES PATRONAIS	0.40.00	21.000,00			
3.1.90.92	DESPESAS DE EXERCÍCIOS ANTERIORES	0.20.12	5.250,00			
3.1.90.92	DESPESAS DE EXERCÍCIOS ANTERIORES	0.220.00	2.100,00			

**PREFEITURA MUNICIPAL DE INHAPI**

AV. SENADOR RUI PALMEIRA - CNPJ:12226197/0001-60

Orçamento Programa - Exercício de 2015

Anexo 02

Página 17

NATUREZA DA DESPESA POR ORGÃO

PODER ORGÃO		02 PODER EXECUTIVO 20 ENTIDADE SUPERVISIONADA				
Código	Especificação	F.R.	Elemento	Modalidade	Grupo	Categoria Econômica
3.1.90.92	DESPESAS DE EXERCÍCIOS ANTERIORES	0.30.12	5.250,00			
3.1.90.92	DESPESAS DE EXERCÍCIOS ANTERIORES	0.40.00	3.150,00			
3.1.90.92	DESPESAS DE EXERCÍCIOS ANTERIORES	0.401.00	21.000,00			
3.1.90.92	DESPESAS DE EXERCÍCIOS ANTERIORES	0.403.00	4.200,00			
3.1.90.92	DESPESAS DE EXERCÍCIOS ANTERIORES	0.50.00	2.100,00			
3.1.91.00	APLICAÇÕES DIRETAS- INTRA-ORÇAMENTÁRIAS	0.000.000		1.189.650,00		
3.1.91.13	OBRIGAÇÕES PATRONAIS	0.30.12	913.500,00			
3.1.91.13	OBRIGAÇÕES PATRONAIS	0.40.00	94.500,00			
3.1.91.13	OBRIGAÇÕES PATRONAIS	0.401.00	118.650,00			
3.1.91.13	OBRIGAÇÕES PATRONAIS	0.403.00	31.500,00			
3.1.91.13	OBRIGAÇÕES PATRONAIS	0.50.00	31.500,00			
3.3.00.00	OUTRAS DESPESAS CORRENTES	0.000.000			8.730.590,85	
3.3.90.00	APLICAÇÕES DIRETAS	0.000.000		8.730.590,85		
3.3.90.14	DIÁRIAS - PESSOAL CIVIL	0.20.12	5.250,00			
3.3.90.14	DIÁRIAS - PESSOAL CIVIL	0.220.00	1.050,00			
3.3.90.14	DIÁRIAS - PESSOAL CIVIL	0.40.00	3.150,00			
3.3.90.14	DIÁRIAS - PESSOAL CIVIL	0.401.00	10.500,00			
3.3.90.14	DIÁRIAS - PESSOAL CIVIL	0.402.00	2.100,00			
3.3.90.14	DIÁRIAS - PESSOAL CIVIL	0.403.00	2.100,00			
3.3.90.14	DIÁRIAS - PESSOAL CIVIL	0.405.00	2.100,00			
3.3.90.30	MATERIAL DE CONSUMO	0.10.00	31.500,00			
3.3.90.30	MATERIAL DE CONSUMO	0.20.12	43.050,00			
3.3.90.30	MATERIAL DE CONSUMO	0.200.12	262.500,00			
3.3.90.30	MATERIAL DE CONSUMO	0.202.12	44.100,00			
3.3.90.30	MATERIAL DE CONSUMO	0.203.12	441.000,00			
3.3.90.30	MATERIAL DE CONSUMO	0.204.12	153.300,00			

**PREFEITURA MUNICIPAL DE INHAPI**

AV. SENADOR RUI PALMEIRA - CNPJ:12226197/0001-60

Orçamento Programa - Exercício de 2015

Anexo 02

Página 18

NATUREZA DA DESPESA POR ORGÃO

PODER ORGÃO		02 PODER EXECUTIVO 20 ENTIDADE SUPERVISIONADA				
Código	Especificação	F.R.	Elemento	Modalidade	Grupo	Categoria Econômica
3.3.90.30	MATERIAL DE CONSUMO	0.207.12	44.100,00			
3.3.90.30	MATERIAL DE CONSUMO	0.220.00	157.500,00			
3.3.90.30	MATERIAL DE CONSUMO	0.30.12	315.000,00			
3.3.90.30	MATERIAL DE CONSUMO	0.40.00	157.500,00			
3.3.90.30	MATERIAL DE CONSUMO	0.401.00	414.750,00			
3.3.90.30	MATERIAL DE CONSUMO	0.402.00	71.400,00			
3.3.90.30	MATERIAL DE CONSUMO	0.403.00	52.500,00			
3.3.90.30	MATERIAL DE CONSUMO	0.404.00	147.500,00			
3.3.90.30	MATERIAL DE CONSUMO	0.405.00	3.150,00			
3.3.90.30	MATERIAL DE CONSUMO	0.50.00	10.500,00			
3.3.90.32	MATERIAL, BEM OU SERVIÇO PARA DISTRIBUIÇÃO GRATUIT	0.404.00	205.415,85			
3.3.90.33	PASSAGENS E DESPESAS COM LOCOMOÇÃO	0.40.00	2.100,00			
3.3.90.33	PASSAGENS E DESPESAS COM LOCOMOÇÃO	0.401.00	8.400,00			
3.3.90.35	SERVIÇOS DE CONSULTORIA	0.20.12	52.500,00			
3.3.90.35	SERVIÇOS DE CONSULTORIA	0.220.00	10.500,00			
3.3.90.35	SERVIÇOS DE CONSULTORIA	0.40.00	31.500,00			
3.3.90.35	SERVIÇOS DE CONSULTORIA	0.401.00	31.500,00			
3.3.90.35	SERVIÇOS DE CONSULTORIA	0.50.00	52.500,00			
3.3.90.36	OUTROS SERVIÇOS DE TERCEIROS - PESSOA FÍSICA	0.10.00	36.750,00			
3.3.90.36	OUTROS SERVIÇOS DE TERCEIROS - PESSOA FÍSICA	0.20.12	326.550,00			
3.3.90.36	OUTROS SERVIÇOS DE TERCEIROS - PESSOA FÍSICA	0.204.12	120.000,00			
3.3.90.36	OUTROS SERVIÇOS DE TERCEIROS - PESSOA FÍSICA	0.220.00	102.375,00			
3.3.90.36	OUTROS SERVIÇOS DE TERCEIROS - PESSOA FÍSICA	0.30.12	210.000,00			
3.3.90.36	OUTROS SERVIÇOS DE TERCEIROS - PESSOA FÍSICA	0.40.00	315.000,00			
3.3.90.36	OUTROS SERVIÇOS DE TERCEIROS - PESSOA FÍSICA	0.401.00	2.165.200,00			
3.3.90.36	OUTROS SERVIÇOS DE TERCEIROS - PESSOA FÍSICA	0.402.00	910.500,00			

**PREFEITURA MUNICIPAL DE INHAPI**

AV. SENADOR RUI PALMEIRA - CNPJ:12226197/0001-60

Orçamento Programa - Exercício de 2015

Anexo 02

Página 19

NATUREZA DA DESPESA POR ORGÃO

PODER ORGÃO		02 PODER EXECUTIVO 20 ENTIDADE SUPERVISIONADA				
Código	Especificação	F.R.	Elemento	Modalidade	Grupo	Categoria Econômica
3.3.90.36	OUTROS SERVIÇOS DE TERCEIROS - PESSOA FÍSICA	0.403.00	162.750,00			
3.3.90.36	OUTROS SERVIÇOS DE TERCEIROS - PESSOA FÍSICA	0.405.00	5.250,00			
3.3.90.36	OUTROS SERVIÇOS DE TERCEIROS - PESSOA FÍSICA	0.50.00	5.250,00			
3.3.90.39	OUTROS SERVIÇOS DE TERCEIROS - PESSOA JURÍDICA	0.10.00	21.000,00			
3.3.90.39	OUTROS SERVIÇOS DE TERCEIROS - PESSOA JURÍDICA	0.20.12	198.975,00			
3.3.90.39	OUTROS SERVIÇOS DE TERCEIROS - PESSOA JURÍDICA	0.204.12	405.000,00			
3.3.90.39	OUTROS SERVIÇOS DE TERCEIROS - PESSOA JURÍDICA	0.220.00	91.875,00			
3.3.90.39	OUTROS SERVIÇOS DE TERCEIROS - PESSOA JURÍDICA	0.30.12	157.500,00			
3.3.90.39	OUTROS SERVIÇOS DE TERCEIROS - PESSOA JURÍDICA	0.40.00	84.000,00			
3.3.90.39	OUTROS SERVIÇOS DE TERCEIROS - PESSOA JURÍDICA	0.401.00	225.750,00			
3.3.90.39	OUTROS SERVIÇOS DE TERCEIROS - PESSOA JURÍDICA	0.402.00	110.250,00			
3.3.90.39	OUTROS SERVIÇOS DE TERCEIROS - PESSOA JURÍDICA	0.403.00	38.850,00			
3.3.90.39	OUTROS SERVIÇOS DE TERCEIROS - PESSOA JURÍDICA	0.405.00	5.250,00			
3.3.90.39	OUTROS SERVIÇOS DE TERCEIROS - PESSOA JURÍDICA	0.50.00	10.500,00			
3.3.90.48	OUTROS AUXÍLIOS FINANCEIROS A PESSOA FÍSICA	0.220.00	105.000,00			
3.3.90.48	OUTROS AUXÍLIOS FINANCEIROS A PESSOA FÍSICA	0.401.00	5.250,00			
3.3.90.48	OUTROS AUXÍLIOS FINANCEIROS A PESSOA FÍSICA	0.402.00	105.000,00			
3.3.90.92	DESPESAS DE EXERCÍCIOS ANTERIORES	0.20.12	1.050,00			
3.3.90.92	DESPESAS DE EXERCÍCIOS ANTERIORES	0.220.00	3.150,00			
3.3.90.92	DESPESAS DE EXERCÍCIOS ANTERIORES	0.401.00	23.100,00			
3.3.90.92	DESPESAS DE EXERCÍCIOS ANTERIORES	0.402.00	2.100,00			
3.3.90.92	DESPESAS DE EXERCÍCIOS ANTERIORES	0.403.00	7.350,00			
4.0.00.00	DESPESAS DE CAPITAL	0.000.000				3.359.286,29
4.4.00.00	INVESTIMENTOS	0.000.000			3.359.286,29	
4.4.90.00	APLICAÇÕES DIRETAS	0.000.000		3.359.286,29		
4.4.90.51	OBRAS E INSTALAÇÕES	0.220.00	105.000,00			

**PREFEITURA MUNICIPAL DE INHAPI**

AV. SENADOR RUI PALMEIRA - CNPJ:12226197/0001-60

Orçamento Programa - Exercício de 2015

Anexo 02

Página 20

NATUREZA DA DESPESA POR ORGÃO

PODER ORGÃO		02 PODER EXECUTIVO 20 ENTIDADE SUPERVISIONADA				
Código	Especificação	F.R.	Elemento	Modalidade	Grupo	Categoria Econômica
4.4.90.51	OBRAS E INSTALAÇÕES	0.298.12	315.000,00			
4.4.90.51	OBRAS E INSTALAÇÕES	0.30.12	337.575,00			
4.4.90.51	OBRAS E INSTALAÇÕES	0.401.00	31.500,00			
4.4.90.51	OBRAS E INSTALAÇÕES	0.406.00	155.000,00			
4.4.90.51	OBRAS E INSTALAÇÕES	0.498.00	1.050.000,00			
4.4.90.52	EQUIPAMENTOS E MATERIAL PERMANENTE	0.10.00	21.000,00			
4.4.90.52	EQUIPAMENTOS E MATERIAL PERMANENTE	0.20.12	57.750,00			
4.4.90.52	EQUIPAMENTOS E MATERIAL PERMANENTE	0.220.00	55.650,00			
4.4.90.52	EQUIPAMENTOS E MATERIAL PERMANENTE	0.298.12	52.500,00			
4.4.90.52	EQUIPAMENTOS E MATERIAL PERMANENTE	0.30.12	210.000,00			
4.4.90.52	EQUIPAMENTOS E MATERIAL PERMANENTE	0.40.00	52.500,00			
4.4.90.52	EQUIPAMENTOS E MATERIAL PERMANENTE	0.401.00	309.750,00			
4.4.90.52	EQUIPAMENTOS E MATERIAL PERMANENTE	0.402.00	21.000,00			
4.4.90.52	EQUIPAMENTOS E MATERIAL PERMANENTE	0.403.00	57.750,00			
4.4.90.52	EQUIPAMENTOS E MATERIAL PERMANENTE	0.405.00	5.250,00			
4.4.90.52	EQUIPAMENTOS E MATERIAL PERMANENTE	0.498.00	511.561,29			
4.4.90.52	EQUIPAMENTOS E MATERIAL PERMANENTE	0.50.00	10.500,00			
9.0.00.00	RESERVA DE CONTINGÊNCIA	0.000.000				273.000,00
9.9.00.00	RESERVA DE CONTINGÊNCIA	0.000.000			273.000,00	
9.9.99.00	Reserva de Contingência	0.000.000		273.000,00		
9.9.99.99	RESERVA DE CONTINGÊNCIA	0.50.00	273.000,00			
TOTAL						28.080.415,85



PREFEITURA MUNICIPAL DE INHAPI

AV. SENADOR RUI PALMEIRA - CNPJ:12226197/0001-60

Orçamento Programa - Exercício de 2015

Anexo 02

Página 21

NATUREZA DA DESPESA POR ORGÃO

PODER		02 PODER EXECUTIVO				
ORGÃO		99 RESERVA DE CONTIGENCIA				
Código	Especificação	F.R.	Elemento	Modalidade	Grupo	Categoria Econômica
9.0.00.00	RESERVA DE CONTINGÊNCIA	0.000.000				1.495.725,00
9.9.00.00	RESERVA DE CONTINGÊNCIA	0.000.000			1.495.725,00	
9.9.99.00	Reserva de Contingência	0.000.000		1.495.725,00		
9.9.99.99	RESERVA DE CONTINGÊNCIA	0.10.00	1.495.725,00			
TOTAL						1.495.725,00
TOTAL GERAL						50.400.000,00

JOSÉ CÍCERO VIEIRA
PREFEITO

**PREFEITURA MUNICIPAL DE INHAPI**

AV. SENADOR RUI PALMEIRA - CNPJ:12226197/0001-60

Orçamento Programa - Exercício de 2015

Anexo 02

Orçamentario

Página 1

NATUREZA DA DESPESA - CONSOLIDAÇÃO GERAL

Código	Especificação	Elemento	Modalidade	Grupo	Categoria Econômica
30.00.00	DESPESAS CORRENTES				36.778.279,56
31.00.00	PESSOAL E ENCARGOS SOCIAIS			20.475.888,71	
31.90.00	APLICAÇÕES DIRETAS		19.080.963,71		
31.90.01	APOSENTADORIAS, RESERVA REMUNERADA E REFORMAS	1.050.000,00			
31.90.03	PENSÕES	105.000,00			
31.90.04	CONTRATAÇÃO POR TEMPO DETERMINADO	3.299.900,00			
31.90.05	OUTROS BENEFÍCIOS PREVIDENCIÁRIOS	52.500,00			
31.90.11	VENCIMENTOS E VANTAGENS FIXAS - PESSOAL CIVIL	13.682.863,71			
31.90.13	OBRIGAÇÕES PATRONAIS	700.650,00			
31.90.34	OUTRAS DESPESAS DE PESSOAL DECORRENTES DE CONTRATOS DE T	84.000,00			
31.90.91	SENTENÇAS JUDICIAIS	5.250,00			
31.90.92	DESPESAS DE EXERCÍCIOS ANTERIORES	90.300,00			
31.90.94	INDENIZAÇÕES TRABALHISTAS - INTRA-ORÇAMENTÁRIO	10.500,00			
31.91.00	APLICAÇÕES DIRETAS- INTRA-ORÇAMENTÁRIAS		1.394.925,00		
31.91.13	OBRIGAÇÕES PATRONAIS	1.394.925,00			
33.00.00	OUTRAS DESPESAS CORRENTES			16.302.390,85	
33.90.00	APLICAÇÕES DIRETAS		16.302.390,85		
33.90.14	DIÁRIAS - PESSOAL CIVIL	82.425,00			
33.90.20	AUXÍLIO FINANCEIRO A PESQUISADORES	1.575,00			
33.90.30	MATERIAL DE CONSUMO	3.140.525,00			
33.90.31	PREMIAÇÕES CULTURAIS, ARTÍSTICAS, CIENTÍFICAS, DESPORTIVAS E	31.500,00			
33.90.32	MATERIAL, BEM OU SERVIÇO PARA DISTRIBUIÇÃO GRATUITA	299.915,85			
33.90.33	PASSAGENS E DESPESAS COM LOCOMOÇÃO	30.450,00			
33.90.35	SERVIÇOS DE CONSULTORIA	577.500,00			
33.90.36	OUTROS SERVIÇOS DE TERCEIROS - PESSOA FÍSICA	6.294.250,00			
33.90.39	OUTROS SERVIÇOS DE TERCEIROS - PESSOA JURÍDICA	2.996.650,00			
33.90.47	OBRIGAÇÕES TRIBUTÁRIAS E CONTRIBUTIVAS	210.000,00			
33.90.48	OUTROS AUXÍLIOS FINANCEIROS A PESSOA FÍSICA	2.530.500,00			
33.90.92	DESPESAS DE EXERCÍCIOS ANTERIORES	107.100,00			
40.00.00	DESPESAS DE CAPITAL				11.852.995,44
44.00.00	INVESTIMENTOS			10.802.995,44	
44.90.00	APLICAÇÕES DIRETAS		10.802.995,44		
44.90.51	OBRAS E INSTALAÇÕES	8.645.825,00			
44.90.52	EQUIPAMENTOS E MATERIAL PERMANENTE	2.157.170,44			
46.00.00	AMORTIZAÇÃO DA DÍVIDA			1.050.000,00	
46.90.00	APLICAÇÕES DIRETAS		420.000,00		
46.90.71	PRINCIPAL DA DÍVIDA CONTRATUAL RESGATADA	420.000,00			
46.91.00	APLICAÇÕES DIRETAS- INTRA-ORÇAMENTÁRIAS		630.000,00		
46.91.71	PRINCIPAL DA DÍVIDA CONTRATUAL RESGATADA	630.000,00			
90.00.00	RESERVA DE CONTINGÊNCIA				1.768.725,00
99.00.00	RESERVA DE CONTINGÊNCIA			1.768.725,00	
99.99.00	Reserva de Contingência		1.768.725,00		
99.99.99	RESERVA DE CONTINGÊNCIA	1.768.725,00			



PREFEITURA MUNICIPAL DE INHAPI

AV. SENADOR RUI PALMEIRA - CNPJ:12226197/0001-60

Orçamento Programa - Exercício de 2015

Anexo 02

Orcamentario

Página 2

NATUREZA DA DESPESA - CONSOLIDAÇÃO GERAL

Código	Especificação	Elemento	Modalidade	Grupo	Categoria Econômica
				TOTAL	50.400.000,00

JOSÉ CÍCERO VIEIRA
PREFEITO



PREFEITURA MUNICIPAL DE INHAPI

AV. SENADOR RUI PALMEIRA - CNPJ:12226197/0001-60

Orçamento Programa - Exercício de 2015

Anexo 06

Página 1

PROGRAMA DE TRABALHO

(Inc.II, § 2º, Art.2º)

01 PODER LEGISLATIVO					
01 CÂMARA MUNICIPAL					
Código	Especificação	Operação Especial	Projetos	Atividades	Total
01	Legislativa			1.324.050,00	1.324.050,00
01	031 Ação Legislativa			1.324.050,00	1.324.050,00
01	031 0001 Gestão do Poder Legislativo			1.324.050,00	1.324.050,00
01.031.0001.2001.0000	MANUTENÇÃO DAS AÇÕES DA CÂMARA MUNICIPAL			1.324.050,00	1.324.050,00
01	032 Controle Externo			61.950,00	61.950,00
01	032 0001 Gestão do Poder Legislativo			61.950,00	61.950,00
01.032.0001.2002.0000	MANUTENÇÃO DO CONTROLE INTERNO LEGISLATIVO			61.950,00	61.950,00
TOTAL		0,00	0,00	1.386.000,00	1.386.000,00



PREFEITURA MUNICIPAL DE INHAPI

AV. SENADOR RUI PALMEIRA - CNPJ:12226197/0001-60

Orçamento Programa - Exercício de 2015

Anexo 06

Página 2

PROGRAMA DE TRABALHO

(Inc.II, § 2º, Art.2º)

02 PODER EXECUTIVO

02 GABINETE DO PREFEITO

Código	Especificação	Operação Especial	Projetos	Atividades	Total
04	Administração			1.228.500,00	1.228.500,00
04	122 Administração Geral			1.228.500,00	1.228.500,00
04	122 0002 Gestão e/ou Modernização Administrativa			1.228.500,00	1.228.500,00
04.122.0002.2003.0000	Manutenção das Ações do Gabinete Municipal			1.228.500,00	1.228.500,00
TOTAL		0,00	0,00	1.228.500,00	1.228.500,00



PREFEITURA MUNICIPAL DE INHAPI

AV. SENADOR RUI PALMEIRA - CNPJ:12226197/0001-60

Orçamento Programa - Exercício de 2015

Anexo 07

Página 1

PROGRAMA DE TRABALHO DO GOVERNO DEMONSTRATIVO DE FUNÇÕES, SUBFUNÇÕES E PROGRAMAS POR PROJETOS, ATIVIDADES E OPERAÇÕES ESPECIAIS

(Inc.II, § 2º, Art.2º)

Código	Especificação	Operação Especial	Projetos	Atividades	T o t a l
01	Legislativa	0,00	0,00	1.386.000,00	1.386.000,00
01	031 Ação Legislativa	0,00	0,00	1.324.050,00	1.324.050,00
01	031 0001 Gestão do Poder Legislativo	0,00	0,00	1.324.050,00	1.324.050,00
01.031.0001.2001.0000	MANUTENÇÃO DAS AÇÕES DA CÂMARA MUNICIPAL	0,00	0,00	1.324.050,00	1.324.050,00
01	032 Controle Externo	0,00	0,00	61.950,00	61.950,00
01	032 0001 Gestão do Poder Legislativo	0,00	0,00	61.950,00	61.950,00
01.032.0001.2002.0000	MANUTENÇÃO DO CONTROLE INTERNO LEGISLATIVO	0,00	0,00	61.950,00	61.950,00
02	Judiciária	0,00	0,00	141.750,00	141.750,00
02	062 Defesa do Interesse Público no Processo Judiciário	0,00	0,00	141.750,00	141.750,00
02	062 0002 Gestão e/ou Modernização Administrativa	0,00	0,00	141.750,00	141.750,00
02.062.0002.2004.0000	Manutenção das Ações da Procuradoria	0,00	0,00	141.750,00	141.750,00
04	Administração	0,00	294.000,00	4.072.425,00	4.366.425,00
04	122 Administração Geral	0,00	0,00	2.725.800,00	2.725.800,00
04	122 0002 Gestão e/ou Modernização Administrativa	0,00	0,00	2.725.800,00	2.725.800,00
04.122.0002.2003.0000	Manutenção das Ações do Gabinete Municipal	0,00	0,00	1.228.500,00	1.228.500,00
04.122.0002.2005.0000	MANUTENÇÃO DAS AÇÕES DA SECRETARIA MUNICIPAL DE ADMINISTRAÇÃO E PLANEJAMENTO	0,00	0,00	1.210.650,00	1.210.650,00
04.122.0002.2006.0000	MANUTENÇÃO DAS AÇÕES DO DEPARTAMENTO DE CONTABILIDADE	0,00	0,00	223.650,00	223.650,00
04.122.0002.2195.0000	MANUTENÇÃO DAS AÇÕES DA SECRETARIA DE ASSUNTOS ESTRATÉGICOS	0,00	0,00	63.000,00	63.000,00
04	123 Administração Financeira	0,00	0,00	916.650,00	916.650,00
04	123 0004 Desenvolvimento Econômico	0,00	0,00	916.650,00	916.650,00
04.123.0004.2017.0000	Manutenção das Ações da Secretaria Municipal de Finanças	0,00	0,00	725.550,00	725.550,00
04.123.0004.2018.0000	MANUTENÇÃO DO DEPARTAMENTO DE TRIBUTAÇÃO	0,00	0,00	191.100,00	191.100,00



PREFEITURA MUNICIPAL DE INHAPI

AV. SENADOR RUI PALMEIRA - CNPJ:12226197/0001-60

Orçamento Programa - Exercício de 2015

Anexo 07

Página 2

PROGRAMA DE TRABALHO DO GOVERNO DEMONSTRATIVO DE FUNÇÕES, SUBFUNÇÕES E PROGRAMAS POR PROJETOS, ATIVIDADES E OPERAÇÕES ESPECIAIS

(Inc.II, § 2º, Art.2º)

Código	Especificação	Operação Especial	Projetos	Atividades	T o t a l		
04	Administração	0,00	294.000,00	4.072.425,00	4.366.425,00		
04	124	Controle Interno	0,00	0,00	173.250,00	173.250,00	
04	124	0004	Desenvolvimento Econômico	0,00	0,00	173.250,00	173.250,00
04.124.0004.2019.0000	MANUTENÇÃO DAS AÇÕES DO CONTROLE INTERNO EXECUTIVO	0,00	0,00	173.250,00	173.250,00		
04	126	Tecnologia da Informação	0,00	294.000,00	0,00	294.000,00	
04	126	0002	Gestão e/ou Modernização Administrativa	0,00	294.000,00	294.000,00	
04.126.0002.1001.0000	IMPLANTAÇÃO DE TELECENTRO COMUNITÁRIO	0,00	84.000,00	0,00	84.000,00		
04.126.0002.1002.0000	CONSTRUÇÃO DE CENTRO DE CONVENÇÕES	0,00	210.000,00	0,00	210.000,00		
04	181	Policimento	0,00	0,00	256.725,00	256.725,00	
04	181	0002	Gestão e/ou Modernização Administrativa	0,00	0,00	256.725,00	256.725,00
04.181.0002.2007.0000	MANUTENÇÃO DO DEPARTAMENTO DA GUARDA MUNICIPAL	0,00	0,00	256.725,00	256.725,00		
08	Assistência Social	0,00	105.000,00	4.012.050,00	4.117.050,00		
08	122	Administração Geral	0,00	0,00	748.650,00	748.650,00	
08	122	0002	Gestão e/ou Modernização Administrativa	0,00	0,00	748.650,00	748.650,00
08.122.0002.2058.0000	MANUTENÇÃO DAS AÇÕES DA SECRETARIA MUNICIPAL DE ASSISTÊNCIA SOCIAL E COMBATE A FOME	0,00	0,00	748.650,00	748.650,00		
08	125	Normatização e Fiscalização	0,00	0,00	30.450,00	30.450,00	
08	125	0005	Inclusão e Desenvolvimento Social	0,00	0,00	30.450,00	30.450,00
08.125.0005.2057.0000	MANUTENÇÃO DAS AÇÕES DO CONSELHO TUTELAR DA CRIANÇA E DO ADOLESCENTE	0,00	0,00	15.750,00	15.750,00		
08.125.0005.2060.0000	Manutenção do Conselho Municipal de Assistência Social	0,00	0,00	14.700,00	14.700,00		
08	243	Assistência à Criança e ao Adolescente	0,00	0,00	134.400,00	134.400,00	
08	243	0005	Inclusão e Desenvolvimento Social	0,00	0,00	134.400,00	134.400,00
08.243.0005.2063.0000	Piso Variável de Média Complexidade - PVMC	0,00	0,00	92.400,00	92.400,00		
08.243.0005.2067.0000	Programa de Jovens e Adultos - PROJOVEM	0,00	0,00	42.000,00	42.000,00		



PREFEITURA MUNICIPAL DE INHAPI

AV. SENADOR RUI PALMEIRA - CNPJ:12226197/0001-60

Orçamento Programa - Exercício de 2015

Anexo 07

Página 3

PROGRAMA DE TRABALHO DO GOVERNO DEMONSTRATIVO DE FUNÇÕES, SUBFUNÇÕES E PROGRAMAS POR PROJETOS, ATIVIDADES E OPERAÇÕES ESPECIAIS

(Inc.II, § 2º, Art.2º)

Código	Especificação	Operação Especial	Projetos	Atividades	T o t a l		
08	Assistência Social	0,00	105.000,00	4.012.050,00	4.117.050,00		
08	244	Assistência Comunitária	0,00	63.000,00	3.098.550,00	3.161.550,00	
08	244	0005	Inclusão e Desenvolvimento Social	0,00	63.000,00	3.098.550,00	3.161.550,00
08.244.0005.1014.0000	CONSTRUÇÃO DE CISTERNAS COMUNITÁRIAS	0,00	63.000,00	0,00	63.000,00		
08.244.0005.2059.0000	Manutenção do Fundo Municipal de Assistência Social	0,00	0,00	136.500,00	136.500,00		
08.244.0005.2061.0000	Manutenção do Programa de Cestas Básicas	0,00	0,00	84.000,00	84.000,00		
08.244.0005.2062.0000	Programa de Auxílio Financeiro a Pessoas Carentes	0,00	0,00	2.310.000,00	2.310.000,00		
08.244.0005.2064.0000	Programa de Proteção a Mulher, Idoso e ao Deficiente Físico	0,00	0,00	18.900,00	18.900,00		
08.244.0005.2065.0000	Índice de Gestão Descentralizada do Bolsa Família - IGDBF	0,00	0,00	71.400,00	71.400,00		
08.244.0005.2066.0000	Centro de Referência em Assistência Social - CRAS	0,00	0,00	47.250,00	47.250,00		
08.244.0005.2068.0000	Piso Básico de Transição - PBT	0,00	0,00	36.750,00	36.750,00		
08.244.0005.2069.0000	Programa de Benefício de Prestação Continuada na Escola - BPCE	0,00	0,00	21.000,00	21.000,00		
08.244.0005.2070.0000	Piso Básico Fixo - PBF	0,00	0,00	105.000,00	105.000,00		
08.244.0005.2071.0000	Benefício de Prestação Continuada - BPC	0,00	0,00	26.250,00	26.250,00		
08.244.0005.2072.0000	Programa de Compra Direta de Gêneros Alimentícios	0,00	0,00	15.750,00	15.750,00		
08.244.0005.2073.0000	Programa de Segurança Alimentar e Nutricional	0,00	0,00	31.500,00	31.500,00		
08.244.0005.2074.0000	Manutenção da Cozinha Comunitária	0,00	0,00	168.000,00	168.000,00		
08.244.0005.2194.0000	ÍNDICE DE GESTÃO DESCENTRALIZADA DO SUAS (IGD-SUAS)	0,00	0,00	26.250,00	26.250,00		
08	606	Extensão Rural	0,00	42.000,00	0,00	42.000,00	
08	606	0005	Inclusão e Desenvolvimento Social	0,00	42.000,00	42.000,00	
08.606.0005.1016.0000	CONSTRUÇÃO OU AMPLIAÇÃO DE CASA DE FARINHA	0,00	42.000,00	0,00	42.000,00		
09	Previdência Social	0,00	0,00	1.377.600,00	1.377.600,00		
09	272	Previdência do Regime Estatutário	0,00	0,00	1.377.600,00	1.377.600,00	
09	272	0009	Assistência Previdenciária	0,00	0,00	1.377.600,00	1.377.600,00
09.272.0009.2084.0000	Manutenção das Ações Administrativas do RPPS - FAPEN	0,00	0,00	138.600,00	138.600,00		
09.272.0009.2085.0000	Manutenção do Pag. aos Aposentados, Pensionistas e demais Benefícios - FAPEN	0,00	0,00	1.239.000,00	1.239.000,00		
10	Saúde	0,00	1.769.061,29	9.011.788,71	10.780.850,00		
10	122	Administração Geral	0,00	0,00	1.776.922,86	1.776.922,86	



PREFEITURA MUNICIPAL DE INHAPI

AV. SENADOR RUI PALMEIRA - CNPJ:12226197/0001-60

Orçamento Programa - Exercício de 2015

Anexo 07

Página 4

PROGRAMA DE TRABALHO DO GOVERNO DEMONSTRATIVO DE FUNÇÕES, SUBFUNÇÕES E PROGRAMAS POR PROJETOS, ATIVIDADES E OPERAÇÕES ESPECIAIS (Inc.II, § 2º, Art.2º)

Código	Especificação	Operação Especial	Projetos	Atividades	T o t a l		
10	Saúde	0,00	1.769.061,29	9.011.788,71	10.780.850,00		
10	122	Administração Geral	0,00	0,00	1.776.922,86		
10	122	0002	Gestão e/ou Modernização Administrativa	0,00	0,00	631.584,15	
10.122.0002.2036.0000	Manutenção das Ações da Secretaria Municipal de Saúde	0,00	0,00	631.584,15	631.584,15		
10	122	0008	Saúde para Todos	0,00	0,00	1.145.338,71	
10.122.0008.2043.0000	Manutenção do Fundo Municipal de Saúde	0,00	0,00	1.103.338,71	1.103.338,71		
10.122.0008.2056.0000	Bloco de Gestão do SUS - Gestão e Qualificação do SUS	0,00	0,00	42.000,00	42.000,00		
10	125	Normatização e Fiscalização	0,00	0,00	10.500,00		
10	125	0008	Saúde para Todos	0,00	0,00	10.500,00	
10.125.0008.2038.0000	Manutenção do Conselho Municipal de Saúde	0,00	0,00	10.500,00	10.500,00		
10	301	Atenção Básica	0,00	1.561.561,29	4.844.800,00	6.406.361,29	
10	301	0008	Saúde para Todos	0,00	1.561.561,29	4.844.800,00	6.406.361,29
10.301.0008.1008.0000	CONSTRUÇÃO E/OU AMPLIAÇÃO DE UNIDADES DE SAÚDE	0,00	1.561.561,29	0,00	1.561.561,29	1.561.561,29	
10.301.0008.2037.0000	Manutenção do Posto Municipal de Saúde	0,00	0,00	36.750,00	36.750,00	36.750,00	
10.301.0008.2039.0000	Bloco de Atenção Básica – PAB Fixo	0,00	0,00	1.623.700,00	1.623.700,00	1.623.700,00	
10.301.0008.2040.0000	Bloco de Atenção Básica - PSF	0,00	0,00	1.407.000,00	1.407.000,00	1.407.000,00	
10.301.0008.2041.0000	Bloco de Atenção Básica - PACS	0,00	0,00	861.000,00	861.000,00	861.000,00	
10.301.0008.2042.0000	Bloco de Atenção Básica - Saúde Bucal	0,00	0,00	220.500,00	220.500,00	220.500,00	
10.301.0008.2050.0000	Bloco de Atenção Básica - PSE	0,00	0,00	26.250,00	26.250,00	26.250,00	
10.301.0008.2052.0000	Bloco de Atenção Básica - NASF	0,00	0,00	47.250,00	47.250,00	47.250,00	
10.301.0008.2054.0000	Bloco de Atenção Básica - Descentralização à Unidade de Saúde	0,00	0,00	575.100,00	575.100,00	575.100,00	
10.301.0008.2055.0000	Bloco de Atenção Básica - Compens. de Especificidades Regionais	0,00	0,00	47.250,00	47.250,00	47.250,00	
10	302	Assistência Hospitalar e Ambulatorial	0,00	52.500,00	1.270.650,00	1.323.150,00	
10	302	0008	Saúde para Todos	0,00	52.500,00	1.270.650,00	1.323.150,00
10.302.0008.1013.0000	AQUISIÇÃO DE CENTRO ODONTOLÓGICO MUNICIPAL	0,00	52.500,00	0,00	52.500,00	52.500,00	
10.302.0008.2045.0000	Bloco de Média e Alta Complexidade Ambul. e Hospitalar - Teto Municipal	0,00	0,00	1.108.950,00	1.108.950,00	1.108.950,00	
10.302.0008.2048.0000	Bloco de Média e Alta Complexidade Ambul. e Hospitalar - TFD	0,00	0,00	105.000,00	105.000,00	105.000,00	
10.302.0008.2049.0000	Bloco de Média e Alta Complexidade Ambul. e Hospitalar - CAPS	0,00	0,00	36.750,00	36.750,00	36.750,00	
10.302.0008.2053.0000	Bloco de Média e Alta Complexidade Ambul. e Hospitalar - CEO	0,00	0,00	19.950,00	19.950,00	19.950,00	
10	303	Suporte Profilático e Terapêutico	0,00	0,00	352.915,85	352.915,85	



PREFEITURA MUNICIPAL DE INHAPI

AV. SENADOR RUI PALMEIRA - CNPJ:12226197/0001-60

Orçamento Programa - Exercício de 2015

Anexo 07

Página 5

PROGRAMA DE TRABALHO DO GOVERNO DEMONSTRATIVO DE FUNÇÕES, SUBFUNÇÕES E PROGRAMAS POR PROJETOS, ATIVIDADES E OPERAÇÕES ESPECIAIS (Inc.II, § 2º, Art.2º)

Código	Especificação	Operação Especial	Projetos	Atividades	T o t a l
10	Saúde	0,00	1.769.061,29	9.011.788,71	10.780.850,00
10	303 Suporte Profilático e Terapêutico	0,00	0,00	352.915,85	352.915,85
10	303 0008 Saúde para Todos	0,00	0,00	352.915,85	352.915,85
10.303.0008.2044.0000	Bloco de Assistência Farmacêutica - Prog. de Assist. Farmacêutica Básica	0,00	0,00	257.915,85	257.915,85
10.303.0008.2199.0000	Bloco de Assistência Farmacêutica - Qualificar SUS	0,00	0,00	95.000,00	95.000,00
10	304 Vigilância Sanitária	0,00	0,00	233.100,00	233.100,00
10	304 0008 Saúde para Todos	0,00	0,00	233.100,00	233.100,00
10.304.0008.2046.0000	Bloco de Vigilância em Saúde - Vigilância Sanitária	0,00	0,00	233.100,00	233.100,00
10	305 Vigilância Epidemiológica	0,00	0,00	522.900,00	522.900,00
10	305 0008 Saúde para Todos	0,00	0,00	522.900,00	522.900,00
10.305.0008.2047.0000	Bloco de Vigilância em Saúde - Vigilância Epidemiológica	0,00	0,00	318.150,00	318.150,00
10.305.0008.2051.0000	Bloco de Vigilância em Saúde - Promoção em Saúde	0,00	0,00	204.750,00	204.750,00
10	451 Infra-Estrutura Urbana	0,00	155.000,00	0,00	155.000,00
10	451 0008 Saúde para Todos	0,00	155.000,00	0,00	155.000,00
10.451.0008.1071.0000	Bloco de Investimentos - Ampliação e/ou Requalificação de UBS	0,00	155.000,00	0,00	155.000,00
12	Educação	0,00	2.385.075,00	15.186.975,00	17.572.050,00
12	122 Administração Geral	0,00	0,00	1.503.600,00	1.503.600,00
12	122 0002 Gestão e/ou Modernização Administrativa	0,00	0,00	329.175,00	329.175,00
12.122.0002.2021.0000	Manutenção das Ações da Secretaria Municipal de Educação	0,00	0,00	329.175,00	329.175,00
12	122 0007 Educação de Qualidade	0,00	0,00	1.174.425,00	1.174.425,00
12.122.0007.2022.0000	Manutenção do Fundo Municipal de Educação	0,00	0,00	1.174.425,00	1.174.425,00
12	125 Normatização e Fiscalização	0,00	0,00	8.925,00	8.925,00



PREFEITURA MUNICIPAL DE INHAPI

AV. SENADOR RUI PALMEIRA - CNPJ:12226197/0001-60

Orçamento Programa - Exercício de 2015

Anexo 07

Página 6

PROGRAMA DE TRABALHO DO GOVERNO DEMONSTRATIVO DE FUNÇÕES, SUBFUNÇÕES E PROGRAMAS POR PROJETOS, ATIVIDADES E OPERAÇÕES ESPECIAIS (Inc.II, § 2º, Art.2º)

Código	Especificação	Operação Especial	Projetos	Atividades	T o t a l		
12	Educação	0,00	2.385.075,00	15.186.975,00	17.572.050,00		
12	125	Normatização e Fiscalização	0,00	0,00	8.925,00	8.925,00	
12	125	0007	Educação de Qualidade	0,00	0,00	8.925,00	8.925,00
12.125.0007.2025.0000	Manutenção do Conselho Municipal de Educação	0,00	0,00	4.725,00	4.725,00		
12.125.0007.2026.0000	Manutenção das Ações do Conselho de Alimentação Escolar Municipal	0,00	0,00	4.200,00	4.200,00		
12	306	Alimentação e Nutrição	0,00	0,00	441.000,00	441.000,00	
12	306	0007	Educação de Qualidade	0,00	0,00	441.000,00	441.000,00
12.306.0007.2012.0000	Programa Nacional de Alimentação Escolar - PNAE	0,00	0,00	441.000,00	441.000,00		
12	361	Ensino Fundamental	0,00	2.017.575,00	11.350.800,00	13.368.375,00	
12	361	0007	Educação de Qualidade	0,00	2.017.575,00	11.350.800,00	13.368.375,00
12.361.0007.1003.0000	Construção de Ginásio Poliesportivo	0,00	735.000,00	0,00	735.000,00		
12.361.0007.1004.0000	IMPLANTAÇÃO DE CENTRO VOCACIONAL TECNOLÓGICO	0,00	105.000,00	0,00	105.000,00		
12.361.0007.1006.0000	Construção, Reforma e Ampliação de Unidades Escolares	0,00	840.000,00	0,00	840.000,00		
12.361.0007.1007.0000	CONSTRUÇÃO E AMPLIAÇÃO DE UNIDADES ESCOLARES - FUNDEB 40%	0,00	337.575,00	0,00	337.575,00		
12.361.0007.2008.0000	QUOTA MUNICIPAL DO SALÁRIO EDUCAÇÃO - QSE	0,00	0,00	262.500,00	262.500,00		
12.361.0007.2010.0000	Programa Dinheiro Direto na Escola - PDDE	0,00	0,00	44.100,00	44.100,00		
12.361.0007.2011.0000	Programa Nacional de Transporte Escolar - PNAT Fundamental	0,00	0,00	525.000,00	525.000,00		
12.361.0007.2023.0000	Manutenção de Bibliotecas Municipais	0,00	0,00	16.800,00	16.800,00		
12.361.0007.2030.0000	Pagamento do Magistério do Ensino Fundamental - FUNDEB 60%	0,00	0,00	7.163.400,00	7.163.400,00		
12.361.0007.2031.0000	MANUTENÇÃO DO ENSINO FUNDAMENTAL - FUNDEB 40%	0,00	0,00	3.339.000,00	3.339.000,00		
12	365	Educação Infantil	0,00	367.500,00	1.565.550,00	1.933.050,00	
12	365	0007	Educação de Qualidade	0,00	367.500,00	1.565.550,00	1.933.050,00
12.365.0007.1024.0000	CONSTRUÇÃO, REFORMA, AMPLIAÇÃO E EQUIPAMENTOS DE CRECHES	0,00	367.500,00	0,00	367.500,00		
12.365.0007.2014.0000	Programa Nacional de Apoio ao Transporte Escolar Infantil - PNAT Infantil	0,00	0,00	153.300,00	153.300,00		
12.365.0007.2024.0000	Manutenção de Creches Municipais	0,00	0,00	36.750,00	36.750,00		
12.365.0007.2032.0000	PAGAMENTO DO MAGISTÉRIO DO ENSINO INFANTIL - FUNDEB 60%	0,00	0,00	1.134.000,00	1.134.000,00		
12.365.0007.2033.0000	MANUTENÇÃO DO ENSINO INFANTIL - FUNDEB 40%	0,00	0,00	241.500,00	241.500,00		



PREFEITURA MUNICIPAL DE INHAPI

AV. SENADOR RUI PALMEIRA - CNPJ:12226197/0001-60

Orçamento Programa - Exercício de 2015

Anexo 07

Página 7

PROGRAMA DE TRABALHO DO GOVERNO DEMONSTRATIVO DE FUNÇÕES, SUBFUNÇÕES E PROGRAMAS POR PROJETOS, ATIVIDADES E OPERAÇÕES ESPECIAIS

(Inc.II, § 2º, Art.2º)

Código	Especificação	Operação Especial	Projetos	Atividades	T o t a l
12	Educação	0,00	2.385.075,00	15.186.975,00	17.572.050,00
12	366 Educação de Jovens e Adultos	0,00	0,00	317.100,00	317.100,00
12	366 0007 Educação de Qualidade	0,00	0,00	317.100,00	317.100,00
12.366.0007.2009.0000	Programa Brasil Alfabetizado - BRALF	0,00	0,00	44.100,00	44.100,00
12.366.0007.2034.0000	PAGAMENTO DO MAGISTÉRIO DO ENSINO EJA - FUNDEB 60%	0,00	0,00	225.750,00	225.750,00
12.366.0007.2035.0000	MANUTENÇÃO DA EDUCAÇÃO DO EJA - FUNDEB 40%	0,00	0,00	47.250,00	47.250,00
13	Cultura	0,00	0,00	1.016.400,00	1.016.400,00
13	122 Administração Geral	0,00	0,00	388.500,00	388.500,00
13	122 0002 Gestão e/ou Modernização Administrativa	0,00	0,00	388.500,00	388.500,00
13.122.0002.2197.0000	MANUTENÇÃO DAS AÇÕES DA SECRETARIA DE CULTURA, ESPORTE E LAZER	0,00	0,00	388.500,00	388.500,00
13	392 Difusão Cultural	0,00	0,00	627.900,00	627.900,00
13	392 0006 Esporte e/ou Manifestação Cultural	0,00	0,00	627.900,00	627.900,00
13.392.0006.2028.0000	Festividades Culturais, Cívicas, Tradicionais e Religiosas	0,00	0,00	577.500,00	577.500,00
13.392.0006.2029.0000	Manutenção do Departamento de Cultura e Eventos	0,00	0,00	50.400,00	50.400,00
15	Urbanismo	0,00	1.541.188,72	1.103.800,00	2.644.988,72
15	122 Administração Geral	0,00	0,00	828.450,00	828.450,00
15	122 0002 Gestão e/ou Modernização Administrativa	0,00	0,00	828.450,00	828.450,00
15.122.0002.2076.0000	MANUTENÇÃO DA SECRETARIA MUNICIPAL DE OBRAS E URBANISMO	0,00	0,00	828.450,00	828.450,00
15	451 Infra-Estrutura Urbana	0,00	1.541.188,72	275.350,00	1.816.538,72

**PREFEITURA MUNICIPAL DE INHAPI**

AV. SENADOR RUI PALMEIRA - CNPJ:12226197/0001-60

Orçamento Programa - Exercício de 2015

Anexo 07

Página 8

**PROGRAMA DE TRABALHO DO GOVERNO
DEMONSTRATIVO DE FUNÇÕES, SUBFUNÇÕES E PROGRAMAS
POR PROJETOS, ATIVIDADES E OPERAÇÕES ESPECIAIS**

(Inc.II, § 2º, Art.2º)

Código	Especificação	Operação Especial	Projetos	Atividades	T o t a l
15	Urbanismo	0,00	1.541.188,72	1.103.800,00	2.644.988,72
15	451 Infra-Estrutura Urbana	0,00	1.541.188,72	275.350,00	1.816.538,72
15	451 0003 Infraestrutura Urbana de Serviços	0,00	1.541.188,72	275.350,00	1.816.538,72
15.451.0003.1020.0000	CONSTRUÇÃO, REFORMA E/OU AMPLIAÇÃO DE PRAÇAS, PARQUES, JARDINS E VIAS DE ESPORTE E LAZER	0,00	315.000,00	0,00	315.000,00
15.451.0003.1021.0000	REFORMA E/OU AMPLIAÇÃO DE ESTRADAS VICINAIS	0,00	210.000,00	0,00	210.000,00
15.451.0003.1022.0000	PAVIMENTAÇÃO, REPAVIMENTAÇÃO DE CALÇAMENTO E ASFALTO DE RUAS E AVENIDAS	0,00	525.000,00	0,00	525.000,00
15.451.0003.1023.0000	Construção de Pontes, Bueiros e Passagens Molhadas	0,00	189.000,00	0,00	189.000,00
15.451.0003.1026.0000	AQUISIÇÃO E/OU DESAPROPRIAÇÃO DE IMÓVEIS PARA ABERTURA DE VIAS PÚBLICAS	0,00	210.000,00	0,00	210.000,00
15.451.0003.1073.0000	Ampliação de Cemitério	0,00	92.188,72	0,00	92.188,72
15.451.0003.2076.0000	MANUTENÇÃO DA SECRETARIA MUNICIPAL DE OBRAS E URBANISMO	0,00	0,00	110.500,00	110.500,00
15.451.0003.2077.0000	MANUTENÇÃO DE PRAÇAS, PARQUES, JARDINS E VIAS DE ESPORTE E LAZER	0,00	0,00	31.500,00	31.500,00
15.451.0003.2078.0000	MANUTENÇÃO DA LIMPEZA PÚBLICA	0,00	0,00	36.750,00	36.750,00
15.451.0003.2080.0000	MANUTENÇÃO DE CEMITÉRIOS	0,00	0,00	12.600,00	12.600,00
15.451.0003.2082.0000	MANUTENÇÃO DO DEPARTAMENTO DE ESTRADAS VICINAIS	0,00	0,00	84.000,00	84.000,00
16	Habitação	0,00	840.000,00	0,00	840.000,00
16	482 Habitação Urbana	0,00	840.000,00	0,00	840.000,00
16	482 0005 Inclusão e Desenvolvimento Social	0,00	840.000,00	0,00	840.000,00
16.482.0005.1015.0000	CONSTRUÇÃO DE CASAS POPULARES	0,00	840.000,00	0,00	840.000,00
17	Saneamento	0,00	1.155.000,00	0,00	1.155.000,00
17	512 Saneamento Básico Urbano	0,00	1.155.000,00	0,00	1.155.000,00
17	512 0008 Saúde para Todos	0,00	1.155.000,00	0,00	1.155.000,00
17.512.0008.1009.0000	CONSTRUÇÃO DE MÓDULOS SANITÁRIOS	0,00	315.000,00	0,00	315.000,00
17.512.0008.1010.0000	CONSTRUÇÃO DE ATERROS SANITÁRIOS	0,00	157.500,00	0,00	157.500,00
17.512.0008.1011.0000	AMPLIAÇÃO DE REDE DE ABASTECIMENTO D'AGUA	0,00	262.500,00	0,00	262.500,00
17.512.0008.1012.0000	CONSTRUÇÃO DE REDES DE ESGOTOS E SANEAMENTO BÁSICO URBANOS	0,00	420.000,00	0,00	420.000,00



PREFEITURA MUNICIPAL DE INHAPI

AV. SENADOR RUI PALMEIRA - CNPJ:12226197/0001-60

Orçamento Programa - Exercício de 2015

Anexo 07

Página 9

PROGRAMA DE TRABALHO DO GOVERNO DEMONSTRATIVO DE FUNÇÕES, SUBFUNÇÕES E PROGRAMAS POR PROJETOS, ATIVIDADES E OPERAÇÕES ESPECIAIS

(Inc.II, § 2º, Art.2º)

Código	Especificação	Operação Especial	Projetos	Atividades	T o t a l
17	Saneamento	0,00	1.155.000,00	0,00	1.155.000,00
20	Agricultura	0,00	766.500,00	431.550,00	1.198.050,00
20	122 Administração Geral	0,00	0,00	421.050,00	421.050,00
20	122 0002 Gestão e/ou Modernização Administrativa	0,00	0,00	421.050,00	421.050,00
20.122.0002.2075.0000	Manutenção das Ações da Secretaria Municipal de Agricultura	0,00	0,00	421.050,00	421.050,00
20	605 Abastecimento	0,00	157.500,00	10.500,00	168.000,00
20	605 0010 Agricultura Fortalecendo o Cidadão	0,00	157.500,00	10.500,00	168.000,00
20.605.0010.1019.0000	CONSTRUÇÃO E/OU AMPLIAÇÃO DE MATADOUROS, MERCADOS E PÁTIOS PARA A FEIRA	0,00	157.500,00	0,00	157.500,00
20.605.0010.2081.0000	MANUTENÇÃO DE MERCADOS, MATADOUROS E FEIRAS LIVRES	0,00	0,00	10.500,00	10.500,00
20	606 Extensão Rural	0,00	294.000,00	0,00	294.000,00
20	606 0010 Agricultura Fortalecendo o Cidadão	0,00	294.000,00	0,00	294.000,00
20.606.0010.1017.0000	AQUISIÇÃO DE MÁQUINAS AGRÍCOLAS E IMPLEMENTOS	0,00	210.000,00	0,00	210.000,00
20.606.0010.1025.0000	AQUISIÇÃO DE ANIMAIS, MUDAS E SEMENTES P/ DISTRIBUIÇÃO COM PEQUENOS PRODUTORES RURAIS	0,00	84.000,00	0,00	84.000,00
20	607 Irrigação	0,00	315.000,00	0,00	315.000,00
20	607 0010 Agricultura Fortalecendo o Cidadão	0,00	315.000,00	0,00	315.000,00
20.607.0010.1018.0000	CONSTRUÇÃO E/OU AMPLIAÇÃO DE BARRAGENS, AÇUDES, POÇOS ARTESIANOS E SIMILARES	0,00	315.000,00	0,00	315.000,00
25	Energia	0,00	0,00	94.500,00	94.500,00
25	752 Energia Elétrica	0,00	0,00	94.500,00	94.500,00
25	752 0003 Infraestrutura Urbana de Serviços	0,00	0,00	94.500,00	94.500,00
25.752.0003.2079.0000	MANUTENÇÃO DA ILUMINAÇÃO PÚBLICA MUNICIPAL	0,00	0,00	94.500,00	94.500,00



PREFEITURA MUNICIPAL DE INHAPI

AV. SENADOR RUI PALMEIRA - CNPJ:12226197/0001-60

Orçamento Programa - Exercício de 2015

Anexo 07

Página 10

PROGRAMA DE TRABALHO DO GOVERNO DEMONSTRATIVO DE FUNÇÕES, SUBFUNÇÕES E PROGRAMAS POR PROJETOS, ATIVIDADES E OPERAÇÕES ESPECIAIS (Inc.II, § 2º, Art.2º)

Código	Especificação	Operação Especial	Projetos	Atividades	T o t a l
26	Transporte	0,00	73.500,00	383.250,00	456.750,00
26	122 Administração Geral	0,00	0,00	372.750,00	372.750,00
26	122 0002 Gestão e/ou Modernização Administrativa	0,00	0,00	372.750,00	372.750,00
26.122.0002.2196.0000	MANUTENÇÃO DAS AÇÕES DA SECRETARIA MUNICIPAL DE TRANSPORTE	0,00	0,00	372.750,00	372.750,00
26	782 Transporte Rodoviário	0,00	73.500,00	10.500,00	84.000,00
26	782 0003 Infraestrutura Urbana de Serviços	0,00	73.500,00	10.500,00	84.000,00
26.782.0003.1070.0000	CONSTRUÇÃO E EQUIPAMENTO DE GARAGEM MUNICIPAL	0,00	73.500,00	0,00	73.500,00
26.782.0003.2083.0000	MANUTENÇÃO DE TRANSPORTE URBANO MUNICIPAL	0,00	0,00	10.500,00	10.500,00
27	Desporto e Lazer	0,00	343.561,28	90.300,00	433.861,28
27	812 Desporto Comunitário	0,00	343.561,28	90.300,00	433.861,28
27	812 0006 Esporte e/ou Manifestação Cultural	0,00	343.561,28	90.300,00	433.861,28
27.812.0006.1005.0000	Construção de Quadras de Esportes	0,00	210.000,00	0,00	210.000,00
27.812.0006.1069.0000	CONSTRUÇÃO DE CAMPOS DE FUTEBOL	0,00	133.561,28	0,00	133.561,28
27.812.0006.2027.0000	Manutenção do Departamento de Esportes	0,00	0,00	90.300,00	90.300,00
28	Encargos Especiais	0,00	0,00	1.050.000,00	1.050.000,00
28	846 Outros Encargos Especiais	0,00	0,00	1.050.000,00	1.050.000,00
28	846 0004 Desenvolvimento Econômico	0,00	0,00	1.050.000,00	1.050.000,00
28.846.0004.2020.0000	PAGAMENTO DE DÍVIDAS CONTRATUAIS/TRABALHISTAS	0,00	0,00	1.050.000,00	1.050.000,00
99	Reserva de Contingência	1.495.725,00	0,00	273.000,00	1.768.725,00
99	999 Reserva de Contingência	1.495.725,00	0,00	273.000,00	1.768.725,00
99	999 9999 Reserva de Contingência	1.495.725,00	0,00	273.000,00	1.768.725,00
99.999.9999.2086.0000	Reserva do Fundo de Previdência	0,00	0,00	273.000,00	273.000,00
99.999.9999.9999.0000	RESERVA DE CONTINGÊNCIA	1.495.725,00	0,00	0,00	1.495.725,00



PREFEITURA MUNICIPAL DE INHAPI

AV. SENADOR RUI PALMEIRA - CNPJ:12226197/0001-60

Orçamento Programa - Exercício de 2015

Anexo 07

Página 11

**PROGRAMA DE TRABALHO DO GOVERNO
DEMONSTRATIVO DE FUNÇÕES, SUBFUNÇÕES E PROGRAMAS
POR PROJETOS, ATIVIDADES E OPERAÇÕES ESPECIAIS**

(Inc.II, § 2º, Art.2º)

Código	Especificação	Operação Especial	Projetos	Atividades	T o t a l
99	Reserva de Contingência	1.495.725,00	0,00	273.000,00	1.768.725,00
99	999 Reserva de Contingência	1.495.725,00	0,00	273.000,00	1.768.725,00
TOTAL		1.495.725,00	9.272.886,29	39.631.388,71	50.400.000,00

JOSÉ CÍCERO VIEIRA
PREFEITO



PREFEITURA MUNICIPAL DE INHAPI

AV. SENADOR RUI PALMEIRA - CNPJ:12226197/0001-60

Orçamento Programa - Exercício de 2015

Anexo 06

Página 3

PROGRAMA DE TRABALHO

(Inc.II, § 2º, Art.2º)

02 PODER EXECUTIVO					
03 PROCURADORIA GERAL DO MUNICÍPIO					
Código	Especificação	Operação Especial	Projetos	Atividades	Total
02	Judiciária			141.750,00	141.750,00
02	062 Defesa do Interesse Público no Processo Judiciário			141.750,00	141.750,00
02	062 0002 Gestão e/ou Modernização Administrativa			141.750,00	141.750,00
02.062.0002.2004.0000	Manutenção das Ações da Procuradoria			141.750,00	141.750,00
TOTAL		0,00	0,00	141.750,00	141.750,00



PREFEITURA MUNICIPAL DE INHAPI

AV. SENADOR RUI PALMEIRA - CNPJ:12226197/0001-60

Orçamento Programa - Exercício de 2015

Anexo 06

Página 4

PROGRAMA DE TRABALHO

(Inc.II, § 2º, Art.2º)

02 PODER EXECUTIVO

04 CONTROLADORIA GERAL DO MUNICÍPIO

Código	Especificação	Operação Especial	Projetos	Atividades	T o t a l
04	Administração			173.250,00	173.250,00
04	124	Controle Interno		173.250,00	173.250,00
04	124	0004	Desenvolvimento Econômico	173.250,00	173.250,00
04.124.0004.2019.0000	MANUTENÇÃO DAS AÇÕES DO CONTROLE INTERNO EXECUTIVO			173.250,00	173.250,00
TOTAL		0,00	0,00	173.250,00	173.250,00



PREFEITURA MUNICIPAL DE INHAPI

AV. SENADOR RUI PALMEIRA - CNPJ:12226197/0001-60

Orçamento Programa - Exercício de 2015
Anexo 06
Página 5

PROGRAMA DE TRABALHO

(Inc.II, § 2º, Art.2º)

02 PODER EXECUTIVO					
05 SECRETARIA MUNICIPAL DE ADMINISTRAÇÃO E PLANEJAMENTO					
Código	Especificação	Operação Especial	Projetos	Atividades	Total
04	Administração			1.434.300,00	1.434.300,00
04	122	Administração Geral		1.434.300,00	1.434.300,00
04	122	0002	Gestão e/ou Modernização Administrativa	1.434.300,00	1.434.300,00
04.122.0002.2005.0000	MANUTENÇÃO DAS AÇÕES DA SECRETARIA MUNICIPAL DE ADMINISTRAÇÃO E PLANEJAMENTO			1.210.650,00	1.210.650,00
04.122.0002.2006.0000	MANUTENÇÃO DAS AÇÕES DO DEPARTAMENTO DE CONTABILIDADE			223.650,00	223.650,00
04	126	Tecnologia da Informação	294.000,00		294.000,00
04	126	0002	Gestão e/ou Modernização Administrativa	294.000,00	294.000,00
04.126.0002.1001.0000	IMPLANTAÇÃO DE TELECENTRO COMUNITÁRIO			84.000,00	84.000,00
04.126.0002.1002.0000	CONSTRUÇÃO DE CENTRO DE CONVENÇÕES			210.000,00	210.000,00
04	181	Policimento		256.725,00	256.725,00
04	181	0002	Gestão e/ou Modernização Administrativa	256.725,00	256.725,00
04.181.0002.2007.0000	MANUTENÇÃO DO DEPARTAMENTO DA GUARDA MUNICIPAL			256.725,00	256.725,00
TOTAL		0,00	294.000,00	1.691.025,00	1.985.025,00



PREFEITURA MUNICIPAL DE INHAPI

AV. SENADOR RUI PALMEIRA - CNPJ:12226197/0001-60

Orçamento Programa - Exercício de 2015

Anexo 06

Página 6

PROGRAMA DE TRABALHO

(Inc.II, § 2º, Art.2º)

02 PODER EXECUTIVO

06 SECRETARIA MUNICIPAL DE FINANÇAS

Código	Especificação	Operação Especial	Projetos	Atividades	T o t a l
04	Administração			916.650,00	916.650,00
04	123 Administração Financeira			916.650,00	916.650,00
04	123 0004 Desenvolvimento Econômico			916.650,00	916.650,00
04.123.0004.2017.0000	Manutenção das Ações da Secretaria Municipal de Finanças			725.550,00	725.550,00
04.123.0004.2018.0000	MANUTENÇÃO DO DEPARTAMENTO DE TRIBUTAÇÃO			191.100,00	191.100,00
28	Encargos Especiais			1.050.000,00	1.050.000,00
28	846 Outros Encargos Especiais			1.050.000,00	1.050.000,00
28	846 0004 Desenvolvimento Econômico			1.050.000,00	1.050.000,00
28.846.0004.2020.0000	PAGAMENTO DE DÍVIDAS CONTRATUAIS/TRABALHISTAS			1.050.000,00	1.050.000,00
TOTAL		0,00	0,00	1.966.650,00	1.966.650,00



PREFEITURA MUNICIPAL DE INHAPI

AV. SENADOR RUI PALMEIRA - CNPJ:12226197/0001-60

Orçamento Programa - Exercício de 2015

Anexo 06

Página 7

PROGRAMA DE TRABALHO

(Inc.II, § 2º, Art.2º)

02 PODER EXECUTIVO					
07 SECRETARIA MUNICIPAL DE ASSUNTOS ESTRATÉGICOS					
Código	Especificação	Operação Especial	Projetos	Atividades	Total
04	Administração			63.000,00	63.000,00
04	122 Administração Geral			63.000,00	63.000,00
04	122 0002 Gestão e/ou Modernização Administrativa			63.000,00	63.000,00
04.122.0002.2195.0000	MANUTENÇÃO DAS AÇÕES DA SECRETARIA DE ASSUNTOS ESTRATÉGICOS			63.000,00	63.000,00
TOTAL		0,00	0,00	63.000,00	63.000,00



PREFEITURA MUNICIPAL DE INHAPI

AV. SENADOR RUI PALMEIRA - CNPJ:12226197/0001-60

Orçamento Programa - Exercício de 2015

Anexo 06

Página 8

PROGRAMA DE TRABALHO

(Inc.II, § 2º, Art.2º)

02 PODER EXECUTIVO

08 SECRETARIA MUNICIPAL DE EDUCAÇÃO

Código	Especificação	Operação Especial	Projetos	Atividades	T o t a l
12	Educação			329.175,00	329.175,00
12	122	Administração Geral		329.175,00	329.175,00
12	122	0002	Gestão e/ou Modernização Administrativa	329.175,00	329.175,00
12.122.0002.2021.0000	Manutenção das Ações da Secretaria Municipal de Educação			329.175,00	329.175,00
12	125	Normatização e Fiscalização		4.725,00	4.725,00
12	125	0007	Educação de Qualidade	4.725,00	4.725,00
12.125.0007.2025.0000	Manutenção do Conselho Municipal de Educação			4.725,00	4.725,00
12	361	Ensino Fundamental	1.680.000,00	16.800,00	1.696.800,00
12	361	0007	Educação de Qualidade	16.800,00	16.800,00
12.361.0007.1003.0000	Construção de Ginásio Poliesportivo		735.000,00		735.000,00
12.361.0007.1004.0000	IMPLANTAÇÃO DE CENTRO VOCACIONAL TECNOLÓGICO		105.000,00		105.000,00
12.361.0007.1006.0000	Construção, Reforma e Ampliação de Unidades Escolares		840.000,00		840.000,00
12.361.0007.2023.0000	Manutenção de Bibliotecas Municipais			16.800,00	16.800,00
TOTAL		0,00	1.680.000,00	350.700,00	2.030.700,00

**PREFEITURA MUNICIPAL DE INHAPI**

AV. SENADOR RUI PALMEIRA - CNPJ:12226197/0001-60

Orçamento Programa - Exercício de 2015

Anexo 06

Página 9

PROGRAMA DE TRABALHO

(Inc.II, § 2º, Art.2º)

02 PODER EXECUTIVO					
10 SECRETARIA MUNICIPAL DE SAÚDE					
Código	Especificação	Operação Especial	Projetos	Atividades	Total
10	Saúde			631.584,15	631.584,15
10	122 Administração Geral			631.584,15	631.584,15
10	122 0002 Gestão e/ou Modernização Administrativa			631.584,15	631.584,15
10.122.0002.2036.0000	Manutenção das Ações da Secretaria Municipal de Saúde			631.584,15	631.584,15
10	125 Normatização e Fiscalização			10.500,00	10.500,00
10	125 0008 Saúde para Todos			10.500,00	10.500,00
10.125.0008.2038.0000	Manutenção do Conselho Municipal de Saúde			10.500,00	10.500,00
10	301 Atenção Básica			36.750,00	36.750,00
10	301 0008 Saúde para Todos			36.750,00	36.750,00
10.301.0008.2037.0000	Manutenção do Posto Municipal de Saúde			36.750,00	36.750,00
10	302 Assistência Hospitalar e Ambulatorial		52.500,00		52.500,00
10	302 0008 Saúde para Todos		52.500,00		52.500,00
10.302.0008.1013.0000	AQUISIÇÃO DE CENTRO ODONTOLÓGICO MUNICIPAL		52.500,00		52.500,00
17	Saneamento		1.155.000,00		1.155.000,00
17	512 Saneamento Básico Urbano		1.155.000,00		1.155.000,00
17	512 0008 Saúde para Todos		1.155.000,00		1.155.000,00
17.512.0008.1009.0000	CONSTRUÇÃO DE MÓDULOS SANITÁRIOS		315.000,00		315.000,00
17.512.0008.1010.0000	CONSTRUÇÃO DE ATERROS SANITÁRIOS		157.500,00		157.500,00
17.512.0008.1011.0000	AMPLIAÇÃO DE REDE DE ABASTECIMENTO D'AGUA		262.500,00		262.500,00
17.512.0008.1012.0000	CONSTRUÇÃO DE REDES DE ESGOTOS E SANEAMENTO BÁSICO URBANOS		420.000,00		420.000,00
TOTAL		0,00	1.207.500,00	678.834,15	1.886.334,15

**PREFEITURA MUNICIPAL DE INHAPI**

AV. SENADOR RUI PALMEIRA - CNPJ:12226197/0001-60

Orçamento Programa - Exercício de 2015
Anexo 06
Página 10**PROGRAMA DE TRABALHO**

(Inc.II, § 2º, Art.2º)

02 PODER EXECUTIVO					
12 SECRETARIA MUNICIPAL DE ASSISTÊNCIA SOCIAL E COMBATE A FOME					
Código	Especificação	Operação Especial	Projetos	Atividades	Total
08	Assistência Social			748.650,00	748.650,00
08	122 Administração Geral			748.650,00	748.650,00
08	122 0002 Gestão e/ou Modernização Administrativa			748.650,00	748.650,00
08.122.0002.2058.0000	MANUTENÇÃO DAS AÇÕES DA SECRETARIA MUNICIPAL DE ASSISTÊNCIA SOCIAL E COMBATE A FOME			748.650,00	748.650,00
08	125 Normatização e Fiscalização			30.450,00	30.450,00
08	125 0005 Inclusão e Desenvolvimento Social			30.450,00	30.450,00
08.125.0005.2057.0000	MANUTENÇÃO DAS AÇÕES DO CONSELHO TUTELAR DA CRIANÇA E DO ADOLESCENTE			15.750,00	15.750,00
08.125.0005.2060.0000	Manutenção do Conselho Municipal de Assistência Social			14.700,00	14.700,00
08	244 Assistência Comunitária		63.000,00	2.394.000,00	2.457.000,00
08	244 0005 Inclusão e Desenvolvimento Social		63.000,00	2.394.000,00	2.457.000,00
08.244.0005.1014.0000	CONSTRUÇÃO DE CISTERNAS COMUNITÁRIAS		63.000,00		63.000,00
08.244.0005.2061.0000	Manutenção do Programa de Cestas Básicas			84.000,00	84.000,00
08.244.0005.2062.0000	Programa de Auxílio Financeiro a Pessoas Carentes			2.310.000,00	2.310.000,00
08	606 Extensão Rural		42.000,00		42.000,00
08	606 0005 Inclusão e Desenvolvimento Social		42.000,00		42.000,00
08.606.0005.1016.0000	CONSTRUÇÃO OU AMPLIAÇÃO DE CASA DE FARINHA		42.000,00		42.000,00
16	Habitação		840.000,00		840.000,00
16	482 Habitação Urbana		840.000,00		840.000,00
16	482 0005 Inclusão e Desenvolvimento Social		840.000,00		840.000,00
16.482.0005.1015.0000	CONSTRUÇÃO DE CASAS POPULARES		840.000,00		840.000,00
TOTAL		0,00	945.000,00	3.173.100,00	4.118.100,00

**PREFEITURA MUNICIPAL DE INHAPI**

AV. SENADOR RUI PALMEIRA - CNPJ:12226197/0001-60

Orçamento Programa - Exercício de 2015

Anexo 06

Página 11

PROGRAMA DE TRABALHO

(Inc.II, § 2º, Art.2º)

02 PODER EXECUTIVO					
14 SECRETARIA MUNICIPAL DE AGRICULTURA					
Código	Especificação	Operação Especial	Projetos	Atividades	T o t a l
20	Agricultura			421.050,00	421.050,00
20	122 Administração Geral			421.050,00	421.050,00
20	122 0002 Gestão e/ou Modernização Administrativa			421.050,00	421.050,00
20.122.0002.2075.0000	Manutenção das Ações da Secretaria Municipal de Agricultura			421.050,00	421.050,00
20	605 Abastecimento		157.500,00	10.500,00	168.000,00
20	605 0010 Agricultura Fortalecendo o Cidadão		157.500,00	10.500,00	168.000,00
20.605.0010.1019.0000	CONSTRUÇÃO E/OU AMPLIAÇÃO DE MATADOUROS, MERCADOS E PÁTIOS PARA A FEIRA		157.500,00		157.500,00
20.605.0010.2081.0000	MANUTENÇÃO DE MERCADOS, MATADOUROS E FEIRAS LIVRES			10.500,00	10.500,00
20	606 Extensão Rural		294.000,00		294.000,00
20	606 0010 Agricultura Fortalecendo o Cidadão		294.000,00		294.000,00
20.606.0010.1017.0000	AQUISIÇÃO DE MÁQUINAS AGRÍCOLAS E IMPLEMENTOS		210.000,00		210.000,00
20.606.0010.1025.0000	AQUISIÇÃO DE ANIMAIS, MUDAS E SEMENTES P/ DISTRIBUIÇÃO COM PEQUENOS PRODUTORES RURAIS		84.000,00		84.000,00
20	607 Irrigação		315.000,00		315.000,00
20	607 0010 Agricultura Fortalecendo o Cidadão		315.000,00		315.000,00
20.607.0010.1018.0000	CONSTRUÇÃO E/OU AMPLIAÇÃO DE BARRAGENS, AÇUDES, POÇOS ARTESIANOS E SIMILARES		315.000,00		315.000,00
TOTAL		0,00	766.500,00	431.550,00	1.198.050,00

**PREFEITURA MUNICIPAL DE INHAPI**

AV. SENADOR RUI PALMEIRA - CNPJ:12226197/0001-60

Orçamento Programa - Exercício de 2015
Anexo 06
Página 12**PROGRAMA DE TRABALHO**

(Inc.II, § 2º, Art.2º)

02 PODER EXECUTIVO**15 SECRETARIA MUNICIPAL DE OBRAS E URBANISMO**

Código	Especificação	Operação Especial	Projetos	Atividades	Total
15	Urbanismo			828.450,00	828.450,00
15	122	Administração Geral		828.450,00	828.450,00
15	122	0002	Gestão e/ou Modernização Administrativa	828.450,00	828.450,00
15.122.0002.2076.0000	MANUTENÇÃO DA SECRETARIA MUNICIPAL DE OBRAS E URBANISMO			828.450,00	828.450,00
15	451	Infra-Estrutura Urbana	1.541.188,72	275.350,00	1.816.538,72
15	451	0003	Infraestrutura Urbana de Serviços	275.350,00	1.816.538,72
15.451.0003.1020.0000	CONSTRUÇÃO, REFORMA E/OU AMPLIAÇÃO DE PRAÇAS, PARQUES, JARDINS E VIAS DE ESPORTE E LAZER		315.000,00		315.000,00
15.451.0003.1021.0000	REFORMA E/OU AMPLIAÇÃO DE ESTRADAS VICINAIS		210.000,00		210.000,00
15.451.0003.1022.0000	PAVIMENTAÇÃO, REPAVIMENTAÇÃO DE CALÇAMENTO E ASFALTO DE RUAS E AVENIDAS		525.000,00		525.000,00
15.451.0003.1023.0000	Construção de Pontes, Bueiros e Passagens Molhadas		189.000,00		189.000,00
15.451.0003.1026.0000	AQUISIÇÃO E/OU DESAPROPRIAÇÃO DE IMÓVEIS PARA ABERTURA DE VIAS PÚBLICAS		210.000,00		210.000,00
15.451.0003.1073.0000	Ampliação de Cemitério		92.188,72		92.188,72
15.451.0003.2076.0000	MANUTENÇÃO DA SECRETARIA MUNICIPAL DE OBRAS E URBANISMO			110.500,00	110.500,00
15.451.0003.2077.0000	MANUTENÇÃO DE PRAÇAS, PARQUES, JARDINS E VIAS DE ESPORTE E LAZER			31.500,00	31.500,00
15.451.0003.2078.0000	MANUTENÇÃO DA LIMPEZA PÚBLICA			36.750,00	36.750,00
15.451.0003.2080.0000	MANUTENÇÃO DE CEMITÉRIOS			12.600,00	12.600,00
15.451.0003.2082.0000	MANUTENÇÃO DO DEPARTAMENTO DE ESTRADAS VICINAIS			84.000,00	84.000,00
25	Energia			94.500,00	94.500,00
25	752	Energia Elétrica		94.500,00	94.500,00
25	752	0003	Infraestrutura Urbana de Serviços	94.500,00	94.500,00
25.752.0003.2079.0000	MANUTENÇÃO DA ILUMINAÇÃO PÚBLICA MUNICIPAL			94.500,00	94.500,00
TOTAL		0,00	1.541.188,72	1.198.300,00	2.739.488,72



PREFEITURA MUNICIPAL DE INHAPI

AV. SENADOR RUI PALMEIRA - CNPJ:12226197/0001-60

Orçamento Programa - Exercício de 2015

Anexo 06

Página 13

PROGRAMA DE TRABALHO

(Inc.II, § 2º, Art.2º)

02 PODER EXECUTIVO					
16 SECRETARIA MUNICIPAL DE TRANSPORTE					
Código	Especificação	Operação Especial	Projetos	Atividades	T o t a l
26	Transporte			372.750,00	372.750,00
26	122 Administração Geral			372.750,00	372.750,00
26	122 0002 Gestão e/ou Modernização Administrativa			372.750,00	372.750,00
26.122.0002.2196.0000	MANUTENÇÃO DAS AÇÕES DA SECRETARIA MUNICIPAL DE TRANSPORTE			372.750,00	372.750,00
26	782 Transporte Rodoviário		73.500,00	10.500,00	84.000,00
26	782 0003 Infraestrutura Urbana de Serviços		73.500,00	10.500,00	84.000,00
26.782.0003.1070.0000	CONSTRUÇÃO E EQUIPAMENTO DE GARAGEM MUNICIPAL		73.500,00		73.500,00
26.782.0003.2083.0000	MANUTENÇÃO DE TRANSPORTE URBANO MUNICIPAL			10.500,00	10.500,00
TOTAL		0,00	73.500,00	383.250,00	456.750,00

**PREFEITURA MUNICIPAL DE INHAPI**

AV. SENADOR RUI PALMEIRA - CNPJ:12226197/0001-60

Orçamento Programa - Exercício de 2015
Anexo 06
Página 14**PROGRAMA DE TRABALHO**

(Inc.II, § 2º, Art.2º)

02 PODER EXECUTIVO**17 SECRETARIA MUNICIPAL DE CULTURA, ESPORTE E LAZER**

Código	Especificação	Operação Especial	Projetos	Atividades	T o t a l
13	Cultura			388.500,00	388.500,00
13	122	Administração Geral		388.500,00	388.500,00
13	122	0002	Gestão e/ou Modernização Administrativa	388.500,00	388.500,00
13.122.0002.2197.0000	MANUTENÇÃO DAS AÇÕES DA SECRETARIA DE CULTURA, ESPORTE E LAZER			388.500,00	388.500,00
13	392	Difusão Cultural		627.900,00	627.900,00
13	392	0006	Esporte e/ou Manifestação Cultural	627.900,00	627.900,00
13.392.0006.2028.0000	Festividades Culturais, Cívicas, Tradicionais e Religiosas			577.500,00	577.500,00
13.392.0006.2029.0000	Manutenção do Departamento de Cultura e Eventos			50.400,00	50.400,00
27	Desporto e Lazer		343.561,28	90.300,00	433.861,28
27	812	Desporto Comunitário	343.561,28	90.300,00	433.861,28
27	812	0006	Esporte e/ou Manifestação Cultural	90.300,00	433.861,28
27.812.0006.1005.0000	Construção de Quadras de Esportes		210.000,00		210.000,00
27.812.0006.1069.0000	CONSTRUÇÃO DE CAMPOS DE FUTEBOL		133.561,28		133.561,28
27.812.0006.2027.0000	Manutenção do Departamento de Esportes			90.300,00	90.300,00
TOTAL		0,00	343.561,28	1.106.700,00	1.450.261,28



PREFEITURA MUNICIPAL DE INHAPI

AV. SENADOR RUI PALMEIRA - CNPJ:12226197/0001-60

Orçamento Programa - Exercício de 2015
Anexo 06
Página 15

PROGRAMA DE TRABALHO

(Inc.II, § 2º, Art.2º)

02 PODER EXECUTIVO					
20 ENTIDADE SUPERVISIONADA					
Código	Especificação	Operação Especial	Projetos	Atividades	Total
08	Assistência Social			134.400,00	134.400,00
08	243	Assistência à Criança e ao Adolescente		134.400,00	134.400,00
08	243	0005	Inclusão e Desenvolvimento Social	134.400,00	134.400,00
08.243.0005.2063.0000			Piso Variável de Média Complexidade - PVMC	92.400,00	92.400,00
08.243.0005.2067.0000			Programa de Jovens e Adultos - PROJOVEM	42.000,00	42.000,00
08	244	Assistência Comunitária		704.550,00	704.550,00
08	244	0005	Inclusão e Desenvolvimento Social	704.550,00	704.550,00
08.244.0005.2059.0000			Manutenção do Fundo Municipal de Assistência Social	136.500,00	136.500,00
08.244.0005.2064.0000			Programa de Proteção a Mulher, Idoso e ao Deficiente Físico	18.900,00	18.900,00
08.244.0005.2065.0000			Índice de Gestão Descentralizada do Bolsa Família - IGDBF	71.400,00	71.400,00
08.244.0005.2066.0000			Centro de Referência em Assistência Social - CRAS	47.250,00	47.250,00
08.244.0005.2068.0000			Piso Básico de Transição - PBT	36.750,00	36.750,00
08.244.0005.2069.0000			Programa de Benefício de Prestação Continuada na Escola - BPCE	21.000,00	21.000,00
08.244.0005.2070.0000			Piso Básico Fixo - PBF	105.000,00	105.000,00
08.244.0005.2071.0000			Benefício de Prestação Continuada - BPC	26.250,00	26.250,00
08.244.0005.2072.0000			Programa de Compra Direta de Gêneros Alimentícios	15.750,00	15.750,00
08.244.0005.2073.0000			Programa de Segurança Alimentar e Nutricional	31.500,00	31.500,00
08.244.0005.2074.0000			Manutenção da Cozinha Comunitária	168.000,00	168.000,00
08.244.0005.2194.0000			ÍNDICE DE GESTÃO DESCENTRALIZADA DO SUAS (IGD-SUAS)	26.250,00	26.250,00
09	Previdência Social			1.377.600,00	1.377.600,00
09	272	Previdência do Regime Estatutário		1.377.600,00	1.377.600,00
09	272	0009	Assistência Previdenciária	1.377.600,00	1.377.600,00
09.272.0009.2084.0000			Manutenção das Ações Administrativas do RPPS - FAPEN	138.600,00	138.600,00
09.272.0009.2085.0000			Manutenção do Pag. aos Aposentados, Pensionistas e demais Benefícios - FAPEN	1.239.000,00	1.239.000,00



PREFEITURA MUNICIPAL DE INHAPI

AV. SENADOR RUI PALMEIRA - CNPJ:12226197/0001-60

Orçamento Programa - Exercício de 2015
Anexo 06
Página 16

PROGRAMA DE TRABALHO

(Inc.II, § 2º, Art.2º)

02 PODER EXECUTIVO					
20 ENTIDADE SUPERVISIONADA					
Código	Especificação	Operação Especial	Projetos	Atividades	Total
10	Saúde			1.145.338,71	1.145.338,71
10	122 Administração Geral			1.145.338,71	1.145.338,71
10	122 0008 Saúde para Todos			1.145.338,71	1.145.338,71
10.122.0008.2043.0000	Manutenção do Fundo Municipal de Saúde			1.103.338,71	1.103.338,71
10.122.0008.2056.0000	Bloco de Gestão do SUS - Gestão e Qualificação do SUS			42.000,00	42.000,00
10	301 Atenção Básica		1.561.561,29	4.808.050,00	6.369.611,29
10	301 0008 Saúde para Todos		1.561.561,29	4.808.050,00	6.369.611,29
10.301.0008.1008.0000	CONSTRUÇÃO E/OU AMPLIAÇÃO DE UNIDADES DE SAÚDE		1.561.561,29		1.561.561,29
10.301.0008.2039.0000	Bloco de Atenção Básica - PAB Fixo			1.623.700,00	1.623.700,00
10.301.0008.2040.0000	Bloco de Atenção Básica - PSF			1.407.000,00	1.407.000,00
10.301.0008.2041.0000	Bloco de Atenção Básica - PACS			861.000,00	861.000,00
10.301.0008.2042.0000	Bloco de Atenção Básica - Saúde Bucal			220.500,00	220.500,00
10.301.0008.2050.0000	Bloco de Atenção Básica - PSE			26.250,00	26.250,00
10.301.0008.2052.0000	Bloco de Atenção Básica - NASF			47.250,00	47.250,00
10.301.0008.2054.0000	Bloco de Atenção Básica - Descentralização à Unidade de Saúde			575.100,00	575.100,00
10.301.0008.2055.0000	Bloco de Atenção Básica - Compens. de Especificidades Regionais			47.250,00	47.250,00
10	302 Assistência Hospitalar e Ambulatorial			1.270.650,00	1.270.650,00
10	302 0008 Saúde para Todos			1.270.650,00	1.270.650,00
10.302.0008.2045.0000	Bloco de Média e Alta Complexidade Ambul. e Hospitalar - Teto Municipal			1.108.950,00	1.108.950,00
10.302.0008.2048.0000	Bloco de Média e Alta Complexidade Ambul. e Hospitalar - TFD			105.000,00	105.000,00
10.302.0008.2049.0000	Bloco de Média e Alta Complexidade Ambul. e Hospitalar - CAPS			36.750,00	36.750,00
10.302.0008.2053.0000	Bloco de Média e Alta Complexidade Ambul. e Hospitalar - CEO			19.950,00	19.950,00
10	303 Suporte Profilático e Terapêutico			352.915,85	352.915,85



PREFEITURA MUNICIPAL DE INHAPI

AV. SENADOR RUI PALMEIRA - CNPJ:12226197/0001-60

Orçamento Programa - Exercício de 2015
Anexo 06
Página 17

PROGRAMA DE TRABALHO

(Inc.II, § 2º, Art.2º)

02		PODER EXECUTIVO			
20		ENTIDADE SUPERVISIONADA			
Código	Especificação	Operação Especial	Projetos	Atividades	Total
10	303 0008	Saúde para Todos		352.915,85	352.915,85
10.303.0008.2044.0000	Bloco de Assistência Farmacêutica - Prog. de Assist. Farmacêutica Básica			257.915,85	257.915,85
10.303.0008.2199.0000	Bloco de Assistência Farmacêutica - Qualifar SUS			95.000,00	95.000,00
10	304	Vigilância Sanitária		233.100,00	233.100,00
10	304 0008	Saúde para Todos		233.100,00	233.100,00
10.304.0008.2046.0000	Bloco de Vigilância em Saúde - Vigilância Sanitária			233.100,00	233.100,00
10	305	Vigilância Epidemiológica		522.900,00	522.900,00
10	305 0008	Saúde para Todos		522.900,00	522.900,00
10.305.0008.2047.0000	Bloco de Vigilância em Saúde - Vigilância Epidemiológica			318.150,00	318.150,00
10.305.0008.2051.0000	Bloco de Vigilância em Saúde - Promoção em Saúde			204.750,00	204.750,00
10	451	Infra-Estrutura Urbana	155.000,00		155.000,00
10	451 0008	Saúde para Todos	155.000,00		155.000,00
10.451.0008.1071.0000	Bloco de Investimentos - Ampliação e/ou Requalificação de UBS		155.000,00		155.000,00
12	Educação			1.174.425,00	1.174.425,00
12	122	Administração Geral		1.174.425,00	1.174.425,00
12	122 0007	Educação de Qualidade		1.174.425,00	1.174.425,00
12.122.0007.2022.0000	Manutenção do Fundo Municipal de Educação			1.174.425,00	1.174.425,00
12	125	Normatização e Fiscalização		4.200,00	4.200,00
12	125 0007	Educação de Qualidade		4.200,00	4.200,00
12.125.0007.2026.0000	Manutenção das Ações do Conselho de Alimentação Escolar Municipal			4.200,00	4.200,00
12	306	Alimentação e Nutrição		441.000,00	441.000,00
12	306 0007	Educação de Qualidade		441.000,00	441.000,00
12.306.0007.2012.0000	Programa Nacional de Alimentação Escolar - PNAE			441.000,00	441.000,00
12	361	Ensino Fundamental	337.575,00	11.334.000,00	11.671.575,00



PREFEITURA MUNICIPAL DE INHAPI

AV. SENADOR RUI PALMEIRA - CNPJ:12226197/0001-60

Orçamento Programa - Exercício de 2015

Anexo 06

Página 18

PROGRAMA DE TRABALHO

(Inc.II, § 2º, Art.2º)

02		PODER EXECUTIVO				
20		ENTIDADE SUPERVISIONADA				
Código		Especificação	Operação Especial	Projetos	Atividades	Total
12	361	0007	Educação de Qualidade	337.575,00	11.334.000,00	11.671.575,00
12.361.0007.1007.0000		CONSTRUÇÃO E AMPLIAÇÃO DE UNIDADES ESCOLARES - FUNDEB 40%		337.575,00		337.575,00
12.361.0007.2008.0000		QUOTA MUNICIPAL DO SALÁRIO EDUCAÇÃO - QSE			262.500,00	262.500,00
12.361.0007.2010.0000		Programa Dinheiro Direto na Escola - PDDE			44.100,00	44.100,00
12.361.0007.2011.0000		Programa Nacional de Transporte Escolar - PNAT Fundamental			525.000,00	525.000,00
12.361.0007.2030.0000		Pagamento do Magistério do Ensino Fundamental - FUNDEB 60%			7.163.400,00	7.163.400,00
12.361.0007.2031.0000		MANUTENÇÃO DO ENSINO FUNDAMENTAL - FUNDEB 40%			3.339.000,00	3.339.000,00
12	365	Educação Infantil		367.500,00	1.565.550,00	1.933.050,00
12	365	0007	Educação de Qualidade	367.500,00	1.565.550,00	1.933.050,00
12.365.0007.1024.0000		CONSTRUÇÃO, REFORMA, AMPLIAÇÃO E EQUIPAMENTOS DE CRECHES		367.500,00		367.500,00
12.365.0007.2014.0000		Programa Nacional de Apoio ao Transporte Escolar Infantil - PNAT Infantil			153.300,00	153.300,00
12.365.0007.2024.0000		Manutenção de Creches Municipais			36.750,00	36.750,00
12.365.0007.2032.0000		PAGAMENTO DO MAGISTÉRIO DO ENSINO INFANTIL - FUNDEB 60%			1.134.000,00	1.134.000,00
12.365.0007.2033.0000		MANUTENÇÃO DO ENSINO INFANTIL - FUNDEB 40%			241.500,00	241.500,00
12	366	Educação de Jovens e Adultos			317.100,00	317.100,00
12	366	0007	Educação de Qualidade		317.100,00	317.100,00
12.366.0007.2009.0000		Programa Brasil Alfabetizado - BRALF			44.100,00	44.100,00
12.366.0007.2034.0000		PAGAMENTO DO MAGISTÉRIO DO ENSINO EJA - FUNDEB 60%			225.750,00	225.750,00
12.366.0007.2035.0000		MANUTENÇÃO DA EDUCAÇÃO DO EJA - FUNDEB 40%			47.250,00	47.250,00
99		Reserva de Contingência			273.000,00	273.000,00
99	999	Reserva de Contingência			273.000,00	273.000,00
99	999	9999	Reserva de Contingência		273.000,00	273.000,00
99.999.9999.2086.0000		Reserva do Fundo de Previdência			273.000,00	273.000,00



PREFEITURA MUNICIPAL DE INHAPI

AV. SENADOR RUI PALMEIRA - CNPJ:12226197/0001-60

Orçamento Programa - Exercício de 2015

Anexo 06

Página 19

PROGRAMA DE TRABALHO

(Inc.II, § 2º, Art.2º)

02 PODER EXECUTIVO					
20 ENTIDADE SUPERVISIONADA					
Código	Especificação	Operação Especial	Projetos	Atividades	Total
TOTAL		0,00	2.421.636,29	25.658.779,56	28.080.415,85



PREFEITURA MUNICIPAL DE INHAPI

AV. SENADOR RUI PALMEIRA - CNPJ:12226197/0001-60

Orçamento Programa - Exercício de 2015
Anexo 06
Página 20

PROGRAMA DE TRABALHO

(Inc.II, § 2º, Art.2º)

02 PODER EXECUTIVO					
99 RESERVA DE CONTIGENCIA					
Código	Especificação	Operação Especial	Projetos	Atividades	Total
99	Reserva de Contingência			1.495.725,00	1.495.725,00
99	999 Reserva de Contingência			1.495.725,00	1.495.725,00
99	999 9999 Reserva de Contingência			1.495.725,00	1.495.725,00
99.999.9999.9999.0000	RESERVA DE CONTINGÊNCIA			1.495.725,00	1.495.725,00
TOTAL		0,00	0,00	1.495.725,00	1.495.725,00
TOTAL GERAL		0,00	9.272.886,29	41.127.113,71	50.400.000,00

JOSÉ CÍCERO VIEIRA
PREFEITO



PREFEITURA MUNICIPAL DE INHAPI

AV. SENADOR RUI PALMEIRA - CNPJ:12226197/0001-60

Orçamento Programa - Exercício de 2015

Anexo 07

Página 1

PROGRAMA DE TRABALHO DO GOVERNO DEMONSTRATIVO DE FUNÇÕES, SUBFUNÇÕES E PROGRAMAS POR PROJETOS, ATIVIDADES E OPERAÇÕES ESPECIAIS (Inc.II, § 2º, Art.2º)

Código	Especificação	Operação Especial	Projetos	Atividades	T o t a l
01	Legislativa	0,00	0,00	1.386.000,00	1.386.000,00
01	031 Ação Legislativa	0,00	0,00	1.324.050,00	1.324.050,00
01	031 0001 Gestão do Poder Legislativo	0,00	0,00	1.324.050,00	1.324.050,00
01.031.0001.2001.0000	MANUTENÇÃO DAS AÇÕES DA CÂMARA MUNICIPAL	0,00	0,00	1.324.050,00	1.324.050,00
01	032 Controle Externo	0,00	0,00	61.950,00	61.950,00
01	032 0001 Gestão do Poder Legislativo	0,00	0,00	61.950,00	61.950,00
01.032.0001.2002.0000	MANUTENÇÃO DO CONTROLE INTERNO LEGISLATIVO	0,00	0,00	61.950,00	61.950,00
02	Judiciária	0,00	0,00	141.750,00	141.750,00
02	062 Defesa do Interesse Público no Processo Judiciário	0,00	0,00	141.750,00	141.750,00
02	062 0002 Gestão e/ou Modernização Administrativa	0,00	0,00	141.750,00	141.750,00
02.062.0002.2004.0000	Manutenção das Ações da Procuradoria	0,00	0,00	141.750,00	141.750,00
04	Administração	0,00	294.000,00	4.072.425,00	4.366.425,00
04	122 Administração Geral	0,00	0,00	2.725.800,00	2.725.800,00
04	122 0002 Gestão e/ou Modernização Administrativa	0,00	0,00	2.725.800,00	2.725.800,00
04.122.0002.2003.0000	Manutenção das Ações do Gabinete Municipal	0,00	0,00	1.228.500,00	1.228.500,00
04.122.0002.2005.0000	MANUTENÇÃO DAS AÇÕES DA SECRETARIA MUNICIPAL DE ADMINISTRAÇÃO E PLANEJAMENTO	0,00	0,00	1.210.650,00	1.210.650,00
04.122.0002.2006.0000	MANUTENÇÃO DAS AÇÕES DO DEPARTAMENTO DE CONTABILIDADE	0,00	0,00	223.650,00	223.650,00
04.122.0002.2195.0000	MANUTENÇÃO DAS AÇÕES DA SECRETARIA DE ASSUNTOS ESTRATÉGICOS	0,00	0,00	63.000,00	63.000,00
04	123 Administração Financeira	0,00	0,00	916.650,00	916.650,00
04	123 0004 Desenvolvimento Econômico	0,00	0,00	916.650,00	916.650,00
04.123.0004.2017.0000	Manutenção das Ações da Secretaria Municipal de Finanças	0,00	0,00	725.550,00	725.550,00
04.123.0004.2018.0000	MANUTENÇÃO DO DEPARTAMENTO DE TRIBUTAÇÃO	0,00	0,00	191.100,00	191.100,00



PREFEITURA MUNICIPAL DE INHAPI

AV. SENADOR RUI PALMEIRA - CNPJ:12226197/0001-60

Orçamento Programa - Exercício de 2015

Anexo 07

Página 2

PROGRAMA DE TRABALHO DO GOVERNO DEMONSTRATIVO DE FUNÇÕES, SUBFUNÇÕES E PROGRAMAS POR PROJETOS, ATIVIDADES E OPERAÇÕES ESPECIAIS

(Inc.II, § 2º, Art.2º)

Código	Especificação	Operação Especial	Projetos	Atividades	T o t a l		
04	Administração	0,00	294.000,00	4.072.425,00	4.366.425,00		
04	124	Controle Interno	0,00	0,00	173.250,00	173.250,00	
04	124	0004	Desenvolvimento Econômico	0,00	0,00	173.250,00	173.250,00
04.124.0004.2019.0000	MANUTENÇÃO DAS AÇÕES DO CONTROLE INTERNO EXECUTIVO	0,00	0,00	173.250,00	173.250,00		
04	126	Tecnologia da Informação	0,00	294.000,00	0,00	294.000,00	
04	126	0002	Gestão e/ou Modernização Administrativa	0,00	0,00	294.000,00	294.000,00
04.126.0002.1001.0000	IMPLANTAÇÃO DE TELECENTRO COMUNITÁRIO	0,00	84.000,00	0,00	84.000,00	84.000,00	
04.126.0002.1002.0000	CONSTRUÇÃO DE CENTRO DE CONVENÇÕES	0,00	210.000,00	0,00	210.000,00	210.000,00	
04	181	Policimento	0,00	0,00	256.725,00	256.725,00	
04	181	0002	Gestão e/ou Modernização Administrativa	0,00	0,00	256.725,00	256.725,00
04.181.0002.2007.0000	MANUTENÇÃO DO DEPARTAMENTO DA GUARDA MUNICIPAL	0,00	0,00	256.725,00	256.725,00		
08	Assistência Social	0,00	105.000,00	4.012.050,00	4.117.050,00		
08	122	Administração Geral	0,00	0,00	748.650,00	748.650,00	
08	122	0002	Gestão e/ou Modernização Administrativa	0,00	0,00	748.650,00	748.650,00
08.122.0002.2058.0000	MANUTENÇÃO DAS AÇÕES DA SECRETARIA MUNICIPAL DE ASSISTÊNCIA SOCIAL E COMBATE A FOME	0,00	0,00	748.650,00	748.650,00		
08	125	Normatização e Fiscalização	0,00	0,00	30.450,00	30.450,00	
08	125	0005	Inclusão e Desenvolvimento Social	0,00	0,00	30.450,00	30.450,00
08.125.0005.2057.0000	MANUTENÇÃO DAS AÇÕES DO CONSELHO TUTELAR DA CRIANÇA E DO ADOLESCENTE	0,00	0,00	15.750,00	15.750,00		
08.125.0005.2060.0000	Manutenção do Conselho Municipal de Assistência Social	0,00	0,00	14.700,00	14.700,00		
08	243	Assistência à Criança e ao Adolescente	0,00	0,00	134.400,00	134.400,00	
08	243	0005	Inclusão e Desenvolvimento Social	0,00	0,00	134.400,00	134.400,00
08.243.0005.2063.0000	Piso Variável de Média Complexidade - PVMC	0,00	0,00	92.400,00	92.400,00		
08.243.0005.2067.0000	Programa de Jovens e Adultos - PROJOVEM	0,00	0,00	42.000,00	42.000,00		



PREFEITURA MUNICIPAL DE INHAPI

AV. SENADOR RUI PALMEIRA - CNPJ:12226197/0001-60

Orçamento Programa - Exercício de 2015

Anexo 07

Página 3

PROGRAMA DE TRABALHO DO GOVERNO DEMONSTRATIVO DE FUNÇÕES, SUBFUNÇÕES E PROGRAMAS POR PROJETOS, ATIVIDADES E OPERAÇÕES ESPECIAIS

(Inc.II, § 2º, Art.2º)

Código	Especificação	Operação Especial	Projetos	Atividades	T o t a l		
08	Assistência Social	0,00	105.000,00	4.012.050,00	4.117.050,00		
08	244	Assistência Comunitária	0,00	63.000,00	3.098.550,00	3.161.550,00	
08	244	0005	Inclusão e Desenvolvimento Social	0,00	63.000,00	3.098.550,00	3.161.550,00
08.244.0005.1014.0000	CONSTRUÇÃO DE CISTERNAS COMUNITÁRIAS	0,00	63.000,00	0,00	63.000,00		
08.244.0005.2059.0000	Manutenção do Fundo Municipal de Assistência Social	0,00	0,00	136.500,00	136.500,00		
08.244.0005.2061.0000	Manutenção do Programa de Cestas Básicas	0,00	0,00	84.000,00	84.000,00		
08.244.0005.2062.0000	Programa de Auxílio Financeiro a Pessoas Carentes	0,00	0,00	2.310.000,00	2.310.000,00		
08.244.0005.2064.0000	Programa de Proteção a Mulher, Idoso e ao Deficiente Físico	0,00	0,00	18.900,00	18.900,00		
08.244.0005.2065.0000	Índice de Gestão Descentralizada do Bolsa Família - IGDBF	0,00	0,00	71.400,00	71.400,00		
08.244.0005.2066.0000	Centro de Referência em Assistência Social - CRAS	0,00	0,00	47.250,00	47.250,00		
08.244.0005.2068.0000	Piso Básico de Transição - PBT	0,00	0,00	36.750,00	36.750,00		
08.244.0005.2069.0000	Programa de Benefício de Prestação Continuada na Escola - BPCE	0,00	0,00	21.000,00	21.000,00		
08.244.0005.2070.0000	Piso Básico Fixo - PBF	0,00	0,00	105.000,00	105.000,00		
08.244.0005.2071.0000	Benefício de Prestação Continuada - BPC	0,00	0,00	26.250,00	26.250,00		
08.244.0005.2072.0000	Programa de Compra Direta de Gêneros Alimentícios	0,00	0,00	15.750,00	15.750,00		
08.244.0005.2073.0000	Programa de Segurança Alimentar e Nutricional	0,00	0,00	31.500,00	31.500,00		
08.244.0005.2074.0000	Manutenção da Cozinha Comunitária	0,00	0,00	168.000,00	168.000,00		
08.244.0005.2194.0000	ÍNDICE DE GESTÃO DESCENTRALIZADA DO SUAS (IGD-SUAS)	0,00	0,00	26.250,00	26.250,00		
08	606	Extensão Rural	0,00	42.000,00	0,00	42.000,00	
08	606	0005	Inclusão e Desenvolvimento Social	0,00	42.000,00	42.000,00	
08.606.0005.1016.0000	CONSTRUÇÃO OU AMPLIAÇÃO DE CASA DE FARINHA	0,00	42.000,00	0,00	42.000,00		
09	Previdência Social	0,00	0,00	1.377.600,00	1.377.600,00		
09	272	Previdência do Regime Estatutário	0,00	0,00	1.377.600,00	1.377.600,00	
09	272	0009	Assistência Previdenciária	0,00	0,00	1.377.600,00	1.377.600,00
09.272.0009.2084.0000	Manutenção das Ações Administrativas do RPPS - FAPEN	0,00	0,00	138.600,00	138.600,00		
09.272.0009.2085.0000	Manutenção do Pag. aos Aposentados, Pensionistas e demais Benefícios - FAPEN	0,00	0,00	1.239.000,00	1.239.000,00		
10	Saúde	0,00	1.769.061,29	9.011.788,71	10.780.850,00		
10	122	Administração Geral	0,00	0,00	1.776.922,86	1.776.922,86	



PREFEITURA MUNICIPAL DE INHAPI

AV. SENADOR RUI PALMEIRA - CNPJ:12226197/0001-60

Orçamento Programa - Exercício de 2015

Anexo 07

Página 4

PROGRAMA DE TRABALHO DO GOVERNO DEMONSTRATIVO DE FUNÇÕES, SUBFUNÇÕES E PROGRAMAS POR PROJETOS, ATIVIDADES E OPERAÇÕES ESPECIAIS

(Inc.II, § 2º, Art.2º)

Código	Especificação	Operação Especial	Projetos	Atividades	T o t a l		
10	Saúde	0,00	1.769.061,29	9.011.788,71	10.780.850,00		
10	122	Administração Geral	0,00	0,00	1.776.922,86		
10	122	0002	Gestão e/ou Modernização Administrativa	0,00	0,00	631.584,15	
10.122.0002.2036.0000	Manutenção das Ações da Secretaria Municipal de Saúde	0,00	0,00	631.584,15	631.584,15		
10	122	0008	Saúde para Todos	0,00	0,00	1.145.338,71	
10.122.0008.2043.0000	Manutenção do Fundo Municipal de Saúde	0,00	0,00	1.103.338,71	1.103.338,71		
10.122.0008.2056.0000	Bloco de Gestão do SUS - Gestão e Qualificação do SUS	0,00	0,00	42.000,00	42.000,00		
10	125	Normatização e Fiscalização	0,00	0,00	10.500,00		
10	125	0008	Saúde para Todos	0,00	0,00	10.500,00	
10.125.0008.2038.0000	Manutenção do Conselho Municipal de Saúde	0,00	0,00	10.500,00	10.500,00		
10	301	Atenção Básica	0,00	1.561.561,29	4.844.800,00	6.406.361,29	
10	301	0008	Saúde para Todos	0,00	1.561.561,29	4.844.800,00	6.406.361,29
10.301.0008.1008.0000	CONSTRUÇÃO E/OU AMPLIAÇÃO DE UNIDADES DE SAÚDE	0,00	1.561.561,29	0,00	1.561.561,29		
10.301.0008.2037.0000	Manutenção do Posto Municipal de Saúde	0,00	0,00	36.750,00	36.750,00		
10.301.0008.2039.0000	Bloco de Atenção Básica – PAB Fixo	0,00	0,00	1.623.700,00	1.623.700,00		
10.301.0008.2040.0000	Bloco de Atenção Básica - PSF	0,00	0,00	1.407.000,00	1.407.000,00		
10.301.0008.2041.0000	Bloco de Atenção Básica - PACS	0,00	0,00	861.000,00	861.000,00		
10.301.0008.2042.0000	Bloco de Atenção Básica - Saúde Bucal	0,00	0,00	220.500,00	220.500,00		
10.301.0008.2050.0000	Bloco de Atenção Básica - PSE	0,00	0,00	26.250,00	26.250,00		
10.301.0008.2052.0000	Bloco de Atenção Básica - NASF	0,00	0,00	47.250,00	47.250,00		
10.301.0008.2054.0000	Bloco de Atenção Básica - Descentralização à Unidade de Saúde	0,00	0,00	575.100,00	575.100,00		
10.301.0008.2055.0000	Bloco de Atenção Básica - Compens. de Especificidades Regionais	0,00	0,00	47.250,00	47.250,00		
10	302	Assistência Hospitalar e Ambulatorial	0,00	52.500,00	1.270.650,00	1.323.150,00	
10	302	0008	Saúde para Todos	0,00	52.500,00	1.270.650,00	1.323.150,00
10.302.0008.1013.0000	AQUISIÇÃO DE CENTRO ODONTOLÓGICO MUNICIPAL	0,00	52.500,00	0,00	52.500,00		
10.302.0008.2045.0000	Bloco de Média e Alta Complexidade Ambul. e Hospitalar - Teto Municipal	0,00	0,00	1.108.950,00	1.108.950,00		
10.302.0008.2048.0000	Bloco de Média e Alta Complexidade Ambul. e Hospitalar - TFD	0,00	0,00	105.000,00	105.000,00		
10.302.0008.2049.0000	Bloco de Média e Alta Complexidade Ambul. e Hospitalar - CAPS	0,00	0,00	36.750,00	36.750,00		
10.302.0008.2053.0000	Bloco de Média e Alta Complexidade Ambul. e Hospitalar - CEO	0,00	0,00	19.950,00	19.950,00		
10	303	Suporte Profilático e Terapêutico	0,00	0,00	352.915,85	352.915,85	



PREFEITURA MUNICIPAL DE INHAPI

AV. SENADOR RUI PALMEIRA - CNPJ:12226197/0001-60

Orçamento Programa - Exercício de 2015

Anexo 07

Página 5

PROGRAMA DE TRABALHO DO GOVERNO DEMONSTRATIVO DE FUNÇÕES, SUBFUNÇÕES E PROGRAMAS POR PROJETOS, ATIVIDADES E OPERAÇÕES ESPECIAIS (Inc.II, § 2º, Art.2º)

Código	Especificação	Operação Especial	Projetos	Atividades	T o t a l	
10	Saúde	0,00	1.769.061,29	9.011.788,71	10.780.850,00	
10	303	Suporte Profilático e Terapêutico	0,00	0,00	352.915,85	352.915,85
10	303	0008 Saúde para Todos	0,00	0,00	352.915,85	352.915,85
10.303.0008.2044.0000	Bloco de Assistência Farmacêutica - Prog. de Assist. Farmacêutica Básica	0,00	0,00	257.915,85	257.915,85	
10.303.0008.2199.0000	Bloco de Assistência Farmacêutica - Qualificar SUS	0,00	0,00	95.000,00	95.000,00	
10	304	Vigilância Sanitária	0,00	0,00	233.100,00	233.100,00
10	304	0008 Saúde para Todos	0,00	0,00	233.100,00	233.100,00
10.304.0008.2046.0000	Bloco de Vigilância em Saúde - Vigilância Sanitária	0,00	0,00	233.100,00	233.100,00	
10	305	Vigilância Epidemiológica	0,00	0,00	522.900,00	522.900,00
10	305	0008 Saúde para Todos	0,00	0,00	522.900,00	522.900,00
10.305.0008.2047.0000	Bloco de Vigilância em Saúde - Vigilância Epidemiológica	0,00	0,00	318.150,00	318.150,00	
10.305.0008.2051.0000	Bloco de Vigilância em Saúde - Promoção em Saúde	0,00	0,00	204.750,00	204.750,00	
10	451	Infra-Estrutura Urbana	0,00	155.000,00	0,00	155.000,00
10	451	0008 Saúde para Todos	0,00	155.000,00	0,00	155.000,00
10.451.0008.1071.0000	Bloco de Investimentos - Ampliação e/ou Requalificação de UBS	0,00	155.000,00	0,00	155.000,00	
12	Educação	0,00	2.385.075,00	15.186.975,00	17.572.050,00	
12	122	Administração Geral	0,00	0,00	1.503.600,00	1.503.600,00
12	122	0002 Gestão e/ou Modernização Administrativa	0,00	0,00	329.175,00	329.175,00
12.122.0002.2021.0000	Manutenção das Ações da Secretaria Municipal de Educação	0,00	0,00	329.175,00	329.175,00	
12	122	0007 Educação de Qualidade	0,00	0,00	1.174.425,00	1.174.425,00
12.122.0007.2022.0000	Manutenção do Fundo Municipal de Educação	0,00	0,00	1.174.425,00	1.174.425,00	
12	125	Normatização e Fiscalização	0,00	0,00	8.925,00	8.925,00



PREFEITURA MUNICIPAL DE INHAPI

AV. SENADOR RUI PALMEIRA - CNPJ:12226197/0001-60

Orçamento Programa - Exercício de 2015

Anexo 07

Página 6

PROGRAMA DE TRABALHO DO GOVERNO DEMONSTRATIVO DE FUNÇÕES, SUBFUNÇÕES E PROGRAMAS POR PROJETOS, ATIVIDADES E OPERAÇÕES ESPECIAIS (Inc.II, § 2º, Art.2º)

Código	Especificação	Operação Especial	Projetos	Atividades	T o t a l		
12	Educação	0,00	2.385.075,00	15.186.975,00	17.572.050,00		
12	125	Normatização e Fiscalização	0,00	0,00	8.925,00	8.925,00	
12	125	0007	Educação de Qualidade	0,00	0,00	8.925,00	8.925,00
12.125.0007.2025.0000	Manutenção do Conselho Municipal de Educação	0,00	0,00	4.725,00	4.725,00		
12.125.0007.2026.0000	Manutenção das Ações do Conselho de Alimentação Escolar Municipal	0,00	0,00	4.200,00	4.200,00		
12	306	Alimentação e Nutrição	0,00	0,00	441.000,00	441.000,00	
12	306	0007	Educação de Qualidade	0,00	0,00	441.000,00	441.000,00
12.306.0007.2012.0000	Programa Nacional de Alimentação Escolar - PNAE	0,00	0,00	441.000,00	441.000,00		
12	361	Ensino Fundamental	0,00	2.017.575,00	11.350.800,00	13.368.375,00	
12	361	0007	Educação de Qualidade	0,00	2.017.575,00	11.350.800,00	13.368.375,00
12.361.0007.1003.0000	Construção de Ginásio Poliesportivo	0,00	735.000,00	0,00	735.000,00		
12.361.0007.1004.0000	IMPLANTAÇÃO DE CENTRO VOCACIONAL TECNOLÓGICO	0,00	105.000,00	0,00	105.000,00		
12.361.0007.1006.0000	Construção, Reforma e Ampliação de Unidades Escolares	0,00	840.000,00	0,00	840.000,00		
12.361.0007.1007.0000	CONSTRUÇÃO E AMPLIAÇÃO DE UNIDADES ESCOLARES - FUNDEB 40%	0,00	337.575,00	0,00	337.575,00		
12.361.0007.2008.0000	QUOTA MUNICIPAL DO SALÁRIO EDUCAÇÃO - QSE	0,00	0,00	262.500,00	262.500,00		
12.361.0007.2010.0000	Programa Dinheiro Direto na Escola - PDDE	0,00	0,00	44.100,00	44.100,00		
12.361.0007.2011.0000	Programa Nacional de Transporte Escolar - PNAT Fundamental	0,00	0,00	525.000,00	525.000,00		
12.361.0007.2023.0000	Manutenção de Bibliotecas Municipais	0,00	0,00	16.800,00	16.800,00		
12.361.0007.2030.0000	Pagamento do Magistério do Ensino Fundamental - FUNDEB 60%	0,00	0,00	7.163.400,00	7.163.400,00		
12.361.0007.2031.0000	MANUTENÇÃO DO ENSINO FUNDAMENTAL - FUNDEB 40%	0,00	0,00	3.339.000,00	3.339.000,00		
12	365	Educação Infantil	0,00	367.500,00	1.565.550,00	1.933.050,00	
12	365	0007	Educação de Qualidade	0,00	367.500,00	1.565.550,00	1.933.050,00
12.365.0007.1024.0000	CONSTRUÇÃO, REFORMA, AMPLIAÇÃO E EQUIPAMENTOS DE CRECHES	0,00	367.500,00	0,00	367.500,00		
12.365.0007.2014.0000	Programa Nacional de Apoio ao Transporte Escolar Infantil - PNAT Infantil	0,00	0,00	153.300,00	153.300,00		
12.365.0007.2024.0000	Manutenção de Creches Municipais	0,00	0,00	36.750,00	36.750,00		
12.365.0007.2032.0000	PAGAMENTO DO MAGISTÉRIO DO ENSINO INFANTIL - FUNDEB 60%	0,00	0,00	1.134.000,00	1.134.000,00		
12.365.0007.2033.0000	MANUTENÇÃO DO ENSINO INFANTIL - FUNDEB 40%	0,00	0,00	241.500,00	241.500,00		



PREFEITURA MUNICIPAL DE INHAPI

AV. SENADOR RUI PALMEIRA - CNPJ:12226197/0001-60

Orçamento Programa - Exercício de 2015

Anexo 07

Página 7

PROGRAMA DE TRABALHO DO GOVERNO DEMONSTRATIVO DE FUNÇÕES, SUBFUNÇÕES E PROGRAMAS POR PROJETOS, ATIVIDADES E OPERAÇÕES ESPECIAIS

(Inc.II, § 2º, Art.2º)

Código	Especificação	Operação Especial	Projetos	Atividades	T o t a l
12	Educação	0,00	2.385.075,00	15.186.975,00	17.572.050,00
12	366 Educação de Jovens e Adultos	0,00	0,00	317.100,00	317.100,00
12	366 0007 Educação de Qualidade	0,00	0,00	317.100,00	317.100,00
12.366.0007.2009.0000	Programa Brasil Alfabetizado - BRALF	0,00	0,00	44.100,00	44.100,00
12.366.0007.2034.0000	PAGAMENTO DO MAGISTÉRIO DO ENSINO EJA - FUNDEB 60%	0,00	0,00	225.750,00	225.750,00
12.366.0007.2035.0000	MANUTENÇÃO DA EDUCAÇÃO DO EJA - FUNDEB 40%	0,00	0,00	47.250,00	47.250,00
13	Cultura	0,00	0,00	1.016.400,00	1.016.400,00
13	122 Administração Geral	0,00	0,00	388.500,00	388.500,00
13	122 0002 Gestão e/ou Modernização Administrativa	0,00	0,00	388.500,00	388.500,00
13.122.0002.2197.0000	MANUTENÇÃO DAS AÇÕES DA SECRETARIA DE CULTURA, ESPORTE E LAZER	0,00	0,00	388.500,00	388.500,00
13	392 Difusão Cultural	0,00	0,00	627.900,00	627.900,00
13	392 0006 Esporte e/ou Manifestação Cultural	0,00	0,00	627.900,00	627.900,00
13.392.0006.2028.0000	Festividades Culturais, Cívicas, Tradicionais e Religiosas	0,00	0,00	577.500,00	577.500,00
13.392.0006.2029.0000	Manutenção do Departamento de Cultura e Eventos	0,00	0,00	50.400,00	50.400,00
15	Urbanismo	0,00	1.541.188,72	1.103.800,00	2.644.988,72
15	122 Administração Geral	0,00	0,00	828.450,00	828.450,00
15	122 0002 Gestão e/ou Modernização Administrativa	0,00	0,00	828.450,00	828.450,00
15.122.0002.2076.0000	MANUTENÇÃO DA SECRETARIA MUNICIPAL DE OBRAS E URBANISMO	0,00	0,00	828.450,00	828.450,00
15	451 Infra-Estrutura Urbana	0,00	1.541.188,72	275.350,00	1.816.538,72

**PREFEITURA MUNICIPAL DE INHAPI**

AV. SENADOR RUI PALMEIRA - CNPJ:12226197/0001-60

Orçamento Programa - Exercício de 2015

Anexo 07

Página 8

**PROGRAMA DE TRABALHO DO GOVERNO
DEMONSTRATIVO DE FUNÇÕES, SUBFUNÇÕES E PROGRAMAS
POR PROJETOS, ATIVIDADES E OPERAÇÕES ESPECIAIS**

(Inc.II, § 2º, Art.2º)

Código	Especificação	Operação Especial	Projetos	Atividades	T o t a l
15	Urbanismo	0,00	1.541.188,72	1.103.800,00	2.644.988,72
15	451 Infra-Estrutura Urbana	0,00	1.541.188,72	275.350,00	1.816.538,72
15	451 0003 Infraestrutura Urbana de Serviços	0,00	1.541.188,72	275.350,00	1.816.538,72
15.451.0003.1020.0000	CONSTRUÇÃO, REFORMA E/OU AMPLIAÇÃO DE PRAÇAS, PARQUES, JARDINS E VIAS DE ESPORTE E LAZER	0,00	315.000,00	0,00	315.000,00
15.451.0003.1021.0000	REFORMA E/OU AMPLIAÇÃO DE ESTRADAS VICINAIS	0,00	210.000,00	0,00	210.000,00
15.451.0003.1022.0000	PAVIMENTAÇÃO, REPAVIMENTAÇÃO DE CALÇAMENTO E ASFALTO DE RUAS E AVENIDAS	0,00	525.000,00	0,00	525.000,00
15.451.0003.1023.0000	Construção de Pontes, Bueiros e Passagens Molhadas	0,00	189.000,00	0,00	189.000,00
15.451.0003.1026.0000	AQUISIÇÃO E/OU DESAPROPRIAÇÃO DE IMÓVEIS PARA ABERTURA DE VIAS PÚBLICAS	0,00	210.000,00	0,00	210.000,00
15.451.0003.1073.0000	Ampliação de Cemitério	0,00	92.188,72	0,00	92.188,72
15.451.0003.2076.0000	MANUTENÇÃO DA SECRETARIA MUNICIPAL DE OBRAS E URBANISMO	0,00	0,00	110.500,00	110.500,00
15.451.0003.2077.0000	MANUTENÇÃO DE PRAÇAS, PARQUES, JARDINS E VIAS DE ESPORTE E LAZER	0,00	0,00	31.500,00	31.500,00
15.451.0003.2078.0000	MANUTENÇÃO DA LIMPEZA PÚBLICA	0,00	0,00	36.750,00	36.750,00
15.451.0003.2080.0000	MANUTENÇÃO DE CEMITÉRIOS	0,00	0,00	12.600,00	12.600,00
15.451.0003.2082.0000	MANUTENÇÃO DO DEPARTAMENTO DE ESTRADAS VICINAIS	0,00	0,00	84.000,00	84.000,00
16	Habitação	0,00	840.000,00	0,00	840.000,00
16	482 Habitação Urbana	0,00	840.000,00	0,00	840.000,00
16	482 0005 Inclusão e Desenvolvimento Social	0,00	840.000,00	0,00	840.000,00
16.482.0005.1015.0000	CONSTRUÇÃO DE CASAS POPULARES	0,00	840.000,00	0,00	840.000,00
17	Saneamento	0,00	1.155.000,00	0,00	1.155.000,00
17	512 Saneamento Básico Urbano	0,00	1.155.000,00	0,00	1.155.000,00
17	512 0008 Saúde para Todos	0,00	1.155.000,00	0,00	1.155.000,00
17.512.0008.1009.0000	CONSTRUÇÃO DE MÓDULOS SANITÁRIOS	0,00	315.000,00	0,00	315.000,00
17.512.0008.1010.0000	CONSTRUÇÃO DE ATERROS SANITÁRIOS	0,00	157.500,00	0,00	157.500,00
17.512.0008.1011.0000	AMPLIAÇÃO DE REDE DE ABASTECIMENTO D'AGUA	0,00	262.500,00	0,00	262.500,00
17.512.0008.1012.0000	CONSTRUÇÃO DE REDES DE ESGOTOS E SANEAMENTO BÁSICO URBANOS	0,00	420.000,00	0,00	420.000,00



PREFEITURA MUNICIPAL DE INHAPI

AV. SENADOR RUI PALMEIRA - CNPJ:12226197/0001-60

Orçamento Programa - Exercício de 2015

Anexo 07

Página 9

PROGRAMA DE TRABALHO DO GOVERNO DEMONSTRATIVO DE FUNÇÕES, SUBFUNÇÕES E PROGRAMAS POR PROJETOS, ATIVIDADES E OPERAÇÕES ESPECIAIS

(Inc.II, § 2º, Art.2º)

Código	Especificação	Operação Especial	Projetos	Atividades	T o t a l
17	Saneamento	0,00	1.155.000,00	0,00	1.155.000,00
20	Agricultura	0,00	766.500,00	431.550,00	1.198.050,00
20	122 Administração Geral	0,00	0,00	421.050,00	421.050,00
20	122 0002 Gestão e/ou Modernização Administrativa	0,00	0,00	421.050,00	421.050,00
20.122.0002.2075.0000	Manutenção das Ações da Secretaria Municipal de Agricultura	0,00	0,00	421.050,00	421.050,00
20	605 Abastecimento	0,00	157.500,00	10.500,00	168.000,00
20	605 0010 Agricultura Fortalecendo o Cidadão	0,00	157.500,00	10.500,00	168.000,00
20.605.0010.1019.0000	CONSTRUÇÃO E/OU AMPLIAÇÃO DE MATADOUROS, MERCADOS E PÁTIOS PARA A FEIRA	0,00	157.500,00	0,00	157.500,00
20.605.0010.2081.0000	MANUTENÇÃO DE MERCADOS, MATADOUROS E FEIRAS LIVRES	0,00	0,00	10.500,00	10.500,00
20	606 Extensão Rural	0,00	294.000,00	0,00	294.000,00
20	606 0010 Agricultura Fortalecendo o Cidadão	0,00	294.000,00	0,00	294.000,00
20.606.0010.1017.0000	AQUISIÇÃO DE MÁQUINAS AGRÍCOLAS E IMPLEMENTOS	0,00	210.000,00	0,00	210.000,00
20.606.0010.1025.0000	AQUISIÇÃO DE ANIMAIS, MUDAS E SEMENTES P/ DISTRIBUIÇÃO COM PEQUENOS PRODUTORES RURAIS	0,00	84.000,00	0,00	84.000,00
20	607 Irrigação	0,00	315.000,00	0,00	315.000,00
20	607 0010 Agricultura Fortalecendo o Cidadão	0,00	315.000,00	0,00	315.000,00
20.607.0010.1018.0000	CONSTRUÇÃO E/OU AMPLIAÇÃO DE BARRAGENS, AÇUDES, POÇOS ARTESIANOS E SIMILARES	0,00	315.000,00	0,00	315.000,00
25	Energia	0,00	0,00	94.500,00	94.500,00
25	752 Energia Elétrica	0,00	0,00	94.500,00	94.500,00
25	752 0003 Infraestrutura Urbana de Serviços	0,00	0,00	94.500,00	94.500,00
25.752.0003.2079.0000	MANUTENÇÃO DA ILUMINAÇÃO PÚBLICA MUNICIPAL	0,00	0,00	94.500,00	94.500,00



PREFEITURA MUNICIPAL DE INHAPI

AV. SENADOR RUI PALMEIRA - CNPJ:12226197/0001-60

Orçamento Programa - Exercício de 2015

Anexo 07

Página 10

PROGRAMA DE TRABALHO DO GOVERNO DEMONSTRATIVO DE FUNÇÕES, SUBFUNÇÕES E PROGRAMAS POR PROJETOS, ATIVIDADES E OPERAÇÕES ESPECIAIS (Inc.II, § 2º, Art.2º)

Código	Especificação	Operação Especial	Projetos	Atividades	T o t a l
26	Transporte	0,00	73.500,00	383.250,00	456.750,00
26	122 Administração Geral	0,00	0,00	372.750,00	372.750,00
26	122 0002 Gestão e/ou Modernização Administrativa	0,00	0,00	372.750,00	372.750,00
26.122.0002.2196.0000	MANUTENÇÃO DAS AÇÕES DA SECRETARIA MUNICIPAL DE TRANSPORTE	0,00	0,00	372.750,00	372.750,00
26	782 Transporte Rodoviário	0,00	73.500,00	10.500,00	84.000,00
26	782 0003 Infraestrutura Urbana de Serviços	0,00	73.500,00	10.500,00	84.000,00
26.782.0003.1070.0000	CONSTRUÇÃO E EQUIPAMENTO DE GARAGEM MUNICIPAL	0,00	73.500,00	0,00	73.500,00
26.782.0003.2083.0000	MANUTENÇÃO DE TRANSPORTE URBANO MUNICIPAL	0,00	0,00	10.500,00	10.500,00
27	Desporto e Lazer	0,00	343.561,28	90.300,00	433.861,28
27	812 Desporto Comunitário	0,00	343.561,28	90.300,00	433.861,28
27	812 0006 Esporte e/ou Manifestação Cultural	0,00	343.561,28	90.300,00	433.861,28
27.812.0006.1005.0000	Construção de Quadras de Esportes	0,00	210.000,00	0,00	210.000,00
27.812.0006.1069.0000	CONSTRUÇÃO DE CAMPOS DE FUTEBOL	0,00	133.561,28	0,00	133.561,28
27.812.0006.2027.0000	Manutenção do Departamento de Esportes	0,00	0,00	90.300,00	90.300,00
28	Encargos Especiais	0,00	0,00	1.050.000,00	1.050.000,00
28	846 Outros Encargos Especiais	0,00	0,00	1.050.000,00	1.050.000,00
28	846 0004 Desenvolvimento Econômico	0,00	0,00	1.050.000,00	1.050.000,00
28.846.0004.2020.0000	PAGAMENTO DE DÍVIDAS CONTRATUAIS/TRABALHISTAS	0,00	0,00	1.050.000,00	1.050.000,00
99	Reserva de Contingência	1.495.725,00	0,00	273.000,00	1.768.725,00
99	999 Reserva de Contingência	1.495.725,00	0,00	273.000,00	1.768.725,00
99	999 9999 Reserva de Contingência	1.495.725,00	0,00	273.000,00	1.768.725,00
99.999.9999.2086.0000	Reserva do Fundo de Previdência	0,00	0,00	273.000,00	273.000,00
99.999.9999.9999.0000	RESERVA DE CONTINGÊNCIA	1.495.725,00	0,00	0,00	1.495.725,00



PREFEITURA MUNICIPAL DE INHAPI

AV. SENADOR RUI PALMEIRA - CNPJ:12226197/0001-60

Orçamento Programa - Exercício de 2015

Anexo 07

Página 11

**PROGRAMA DE TRABALHO DO GOVERNO
DEMONSTRATIVO DE FUNÇÕES, SUBFUNÇÕES E PROGRAMAS
POR PROJETOS, ATIVIDADES E OPERAÇÕES ESPECIAIS**

(Inc.II, § 2º, Art.2º)

Código	Especificação	Operação Especial	Projetos	Atividades	T o t a l
99	Reserva de Contingência	1.495.725,00	0,00	273.000,00	1.768.725,00
99	999 Reserva de Contingência	1.495.725,00	0,00	273.000,00	1.768.725,00
TOTAL		1.495.725,00	9.272.886,29	39.631.388,71	50.400.000,00

JOSÉ CÍCERO VIEIRA
PREFEITO

**PREFEITURA MUNICIPAL DE INHAPI**

AV. SENADOR RUI PALMEIRA - CNPJ:12226197/0001-60

Orçamento Programa - Exercício de 2015

Anexo 08

Página 1

**DESPESA POR FUNÇÃO, SUBFUNÇÃO E PROGRAMAS
CONFORME O VÍNCULO COM OS RECURSOS**

(Inc.II, § 2º, Art.2º)

Código	Especificação	Ordinário	Vinculado	Adm. Indireta	Total
01	Legislativa			1.386.000,00	1.386.000,00
01 031	Ação Legislativa			1.324.050,00	1.324.050,00
01 031 0001	Gestão do Poder Legislativo			1.324.050,00	1.324.050,00
01 032	Controle Externo			61.950,00	61.950,00
01 032 0001	Gestão do Poder Legislativo			61.950,00	61.950,00
02	Judiciária	141.750,00			141.750,00
02 062	Defesa do Interesse Público no Processo Judiciário	141.750,00			141.750,00
02 062 0002	Gestão e/ou Modernização Administrativa	141.750,00			141.750,00
04	Administração	4.072.425,00	294.000,00		4.366.425,00
04 122	Administração Geral	2.725.800,00			2.725.800,00
04 122 0002	Gestão e/ou Modernização Administrativa	2.725.800,00			2.725.800,00
04 123	Administração Financeira	916.650,00			916.650,00
04 123 0004	Desenvolvimento Econômico	916.650,00			916.650,00
04 124	Controle Interno	173.250,00			173.250,00
04 124 0004	Desenvolvimento Econômico	173.250,00			173.250,00
04 126	Tecnologia da Informação		294.000,00		294.000,00
04 126 0002	Gestão e/ou Modernização Administrativa		294.000,00		294.000,00
04 181	Policiamento	256.725,00			256.725,00
04 181 0002	Gestão e/ou Modernização Administrativa	256.725,00			256.725,00
08	Assistência Social	3.173.100,00	105.000,00	838.950,00	4.117.050,00
08 122	Administração Geral	748.650,00			748.650,00
08 122 0002	Gestão e/ou Modernização Administrativa	748.650,00			748.650,00
08 125	Normatização e Fiscalização	30.450,00			30.450,00
08 125 0005	Inclusão e Desenvolvimento Social	30.450,00			30.450,00
08 243	Assistência à Criança e ao Adolescente			134.400,00	134.400,00
08 243 0005	Inclusão e Desenvolvimento Social			134.400,00	134.400,00
08 244	Assistência Comunitária	2.394.000,00	63.000,00	704.550,00	3.161.550,00
08 244 0005	Inclusão e Desenvolvimento Social	2.394.000,00	63.000,00	704.550,00	3.161.550,00
08 606	Extensão Rural		42.000,00		42.000,00



PREFEITURA MUNICIPAL DE INHAPI

AV. SENADOR RUI PALMEIRA - CNPJ:12226197/0001-60

Orçamento Programa - Exercício de 2015

Anexo 08

Página 2

DESPESA POR FUNÇÃO, SUBFUNÇÃO E PROGRAMAS CONFORME O VÍNCULO COM OS RECURSOS

(Inc.II, § 2º, Art.2º)

Código	Especificação	Ordinário	Vinculado	Adm. Indireta	Total
08 606 0005	Inclusão e Desenvolvimento Social		42.000,00		42.000,00
09	Previdência Social			1.377.600,00	1.377.600,00
09 272	Previdência do Regime Estatutário			1.377.600,00	1.377.600,00
09 272 0009	Assistência Previdenciária			1.377.600,00	1.377.600,00
10	Saúde	678.834,15	52.500,00	10.049.515,85	10.780.850,00
10 122	Administração Geral	631.584,15		1.145.338,71	1.776.922,86
10 122 0002	Gestão e/ou Modernização Administrativa	631.584,15			631.584,15
10 122 0008	Saúde para Todos			1.145.338,71	1.145.338,71
10 125	Normalização e Fiscalização	10.500,00			10.500,00
10 125 0008	Saúde para Todos	10.500,00			10.500,00
10 301	Atenção Básica	36.750,00		6.369.611,29	6.406.361,29
10 301 0008	Saúde para Todos	36.750,00		6.369.611,29	6.406.361,29
10 302	Assistência Hospitalar e Ambulatorial		52.500,00	1.270.650,00	1.323.150,00
10 302 0008	Saúde para Todos		52.500,00	1.270.650,00	1.323.150,00
10 303	Suporte Profilático e Terapêutico			352.915,85	352.915,85
10 303 0008	Saúde para Todos			352.915,85	352.915,85
10 304	Vigilância Sanitária			233.100,00	233.100,00
10 304 0008	Saúde para Todos			233.100,00	233.100,00
10 305	Vigilância Epidemiológica			522.900,00	522.900,00
10 305 0008	Saúde para Todos			522.900,00	522.900,00
10 451	Infra-Estrutura Urbana			155.000,00	155.000,00
10 451 0008	Saúde para Todos			155.000,00	155.000,00
12	Educação	2.030.700,00		15.541.350,00	17.572.050,00
12 122	Administração Geral	329.175,00		1.174.425,00	1.503.600,00
12 122 0002	Gestão e/ou Modernização Administrativa	329.175,00			329.175,00
12 122 0007	Educação de Qualidade			1.174.425,00	1.174.425,00
12 125	Normalização e Fiscalização	4.725,00		4.200,00	8.925,00
12 125 0007	Educação de Qualidade	4.725,00		4.200,00	8.925,00
12 306	Alimentação e Nutrição			441.000,00	441.000,00
12 306 0007	Educação de Qualidade			441.000,00	441.000,00
12 361	Ensino Fundamental	1.696.800,00		11.671.575,00	13.368.375,00



PREFEITURA MUNICIPAL DE INHAPI

AV. SENADOR RUI PALMEIRA - CNPJ:12226197/0001-60

Orçamento Programa - Exercício de 2015

Anexo 08

Página 3

DESPESA POR FUNÇÃO, SUBFUNÇÃO E PROGRAMAS CONFORME O VÍNCULO COM OS RECURSOS

(Inc.II, § 2º, Art.2º)

Código	Especificação	Ordinário	Vinculado	Adm. Indireta	Total
12 361 0007	Educação de Qualidade	1.696.800,00		11.671.575,00	13.368.375,00
12 365	Educação Infantil			1.933.050,00	1.933.050,00
12 365 0007	Educação de Qualidade			1.933.050,00	1.933.050,00
12 366	Educação de Jovens e Adultos			317.100,00	317.100,00
12 366 0007	Educação de Qualidade			317.100,00	317.100,00
13	Cultura	1.016.400,00			1.016.400,00
13 122	Administração Geral	388.500,00			388.500,00
13 122 0002	Gestão e/ou Modernização Administrativa	388.500,00			388.500,00
13 392	Difusão Cultural	627.900,00			627.900,00
13 392 0006	Esporte e/ou Manifestação Cultural	627.900,00			627.900,00
15	Urbanismo	2.455.988,72	189.000,00		2.644.988,72
15 122	Administração Geral	828.450,00			828.450,00
15 122 0002	Gestão e/ou Modernização Administrativa	828.450,00			828.450,00
15 451	Infra-Estrutura Urbana	1.627.538,72	189.000,00		1.816.538,72
15 451 0003	Infraestrutura Urbana de Serviços	1.627.538,72	189.000,00		1.816.538,72
16	Habitação		840.000,00		840.000,00
16 482	Habitação Urbana		840.000,00		840.000,00
16 482 0005	Inclusão e Desenvolvimento Social		840.000,00		840.000,00
17	Saneamento	1.155.000,00			1.155.000,00
17 512	Saneamento Básico Urbano	1.155.000,00			1.155.000,00
17 512 0008	Saúde para Todos	1.155.000,00			1.155.000,00
20	Agricultura	746.550,00	451.500,00		1.198.050,00
20 122	Administração Geral	421.050,00			421.050,00
20 122 0002	Gestão e/ou Modernização Administrativa	421.050,00			421.050,00
20 605	Abastecimento	10.500,00	157.500,00		168.000,00
20 605 0010	Agricultura Fortalecendo o Cidadão	10.500,00	157.500,00		168.000,00
20 606	Extensão Rural		294.000,00		294.000,00
20 606 0010	Agricultura Fortalecendo o Cidadão		294.000,00		294.000,00
20 607	Irrigação	315.000,00			315.000,00

**PREFEITURA MUNICIPAL DE INHAPI**

AV. SENADOR RUI PALMEIRA - CNPJ:12226197/0001-60

Orçamento Programa - Exercício de 2015

Anexo 08

Página 4

**DESPESA POR FUNÇÃO, SUBFUNÇÃO E PROGRAMAS
CONFORME O VÍNCULO COM OS RECURSOS**

(Inc.II, § 2º, Art.2º)

Código	Especificação	Ordinário	Vinculado	Adm. Indireta	Total
20 607 0010	Agricultura Fortalecendo o Cidadão	315.000,00			315.000,00
25	Energia	94.500,00			94.500,00
25 752	Energia Elétrica	94.500,00			94.500,00
25 752 0003	Infraestrutura Urbana de Serviços	94.500,00			94.500,00
26	Transporte	456.750,00			456.750,00
26 122	Administração Geral	372.750,00			372.750,00
26 122 0002	Gestão e/ou Modernização Administrativa	372.750,00			372.750,00
26 782	Transporte Rodoviário	84.000,00			84.000,00
26 782 0003	Infraestrutura Urbana de Serviços	84.000,00			84.000,00
27	Desporto e Lazer	90.300,00	343.561,28		433.861,28
27 812	Desporto Comunitário	90.300,00	343.561,28		433.861,28
27 812 0006	Esporte e/ou Manifestação Cultural	90.300,00	343.561,28		433.861,28
28	Encargos Especiais	1.050.000,00			1.050.000,00
28 846	Outros Encargos Especiais	1.050.000,00			1.050.000,00
28 846 0004	Desenvolvimento Econômico	1.050.000,00			1.050.000,00
99	Reserva de Contingência	1.495.725,00		273.000,00	1.768.725,00
99 999	Reserva de Contingência	1.495.725,00		273.000,00	1.768.725,00
99 999 9999	Reserva de Contingência	1.495.725,00		273.000,00	1.768.725,00



PREFEITURA MUNICIPAL DE INHAPI

AV. SENADOR RUI PALMEIRA - CNPJ:12226197/0001-60

Orçamento Programa - Exercício de 2015

Anexo 08

Página 5

**DESPESA POR FUNÇÃO, SUBFUNÇÃO E PROGRAMAS
CONFORME O VÍNCULO COM OS RECURSOS**

(Inc.II, § 2º, Art.2º)

Código	Especificação	Ordinário	Vinculado	Adm. Indireta	T o t a l
	TOTAL	18.658.022,87	2.275.561,28	29.466.415,85	50.400.000,00

JOSÉ CÍCERO VIEIRA
PREFEITO

**PREFEITURA MUNICIPAL DE INHAPI**

AV. SENADOR RUI PALMEIRA - CNPJ:12226197/0001-60

Orçamento Programa - Exercício de 2015

Anexo 09

Página 1

DEMONSTRATIVO DAS DESPESAS POR ORGÃO E FUNÇÕES DE GOVERNO

(Inc.II, § 2º, Art.2º)

UNIDADE	01 01	CÂMARA MUNICIPAL	Valor
Função	01	Legislativa	1.386.000,00
UNIDADE	02 02	GABINETE DO PREFEITO	Valor
Função	04	Administração	1.228.500,00
UNIDADE	02 03	PROCURADORIA GERAL DO MUNICÍPIO	Valor
Função	02	Judiciária	141.750,00
UNIDADE	02 04	CONTROLADORIA GERAL DO MUNICÍPIO	Valor
Função	04	Administração	173.250,00
UNIDADE	02 05	SECRETARIA MUNICIPAL DE ADMINISTRAÇÃO E PLANEJAMENTO	Valor
Função	04	Administração	1.985.025,00
UNIDADE	02 06	SECRETARIA MUNICIPAL DE FINANÇAS	Valor
Função	04	Administração	916.650,00
Função	28	Encargos Especiais	1.050.000,00
UNIDADE	02 07	SECRETARIA MUNICIPAL DE ASSUNTOS ESTRATÉGICOS	Valor
Função	04	Administração	63.000,00
UNIDADE	02 08	SECRETARIA MUNICIPAL DE EDUCAÇÃO	Valor
Função	12	Educação	2.030.700,00
UNIDADE	02 10	SECRETARIA MUNICIPAL DE SAÚDE	Valor
Função	10	Saúde	731.334,15

**PREFEITURA MUNICIPAL DE INHAPI**

AV. SENADOR RUI PALMEIRA - CNPJ:12226197/0001-60

Orçamento Programa - Exercício de 2015

Anexo 09

Página 2

DEMONSTRATIVO DAS DESPESAS POR ORGÃO E FUNÇÕES DE GOVERNO

(Inc.II, § 2º, Art.2º)

UNIDADE	02 10	SECRETARIA MUNICIPAL DE SAÚDE	Valor
Função	17	Saneamento	1.155.000,00
UNIDADE	02 12	SECRETARIA MUNICIPAL DE ASSISTÊNCIA SOCIAL E COMBATE A FOME	Valor
Função	08	Assistência Social	3.278.100,00
Função	16	Habitação	840.000,00
UNIDADE	02 14	SECRETARIA MUNICIPAL DE AGRICULTURA	Valor
Função	20	Agricultura	1.198.050,00
UNIDADE	02 15	SECRETARIA MUNICIPAL DE OBRAS E URBANISMO	Valor
Função	15	Urbanismo	2.644.988,72
Função	25	Energia	94.500,00
UNIDADE	02 16	SECRETARIA MUNICIPAL DE TRANSPORTE	Valor
Função	26	Transporte	456.750,00
UNIDADE	02 17	SECRETARIA MUNICIPAL DE CULTURA, ESPORTE E LAZER	Valor
Função	13	Cultura	1.016.400,00
Função	27	Desporto e Lazer	433.861,28
UNIDADE	02 20	ENTIDADE SUPERVISIONADA	Valor
Função	08	Assistência Social	838.950,00
Função	09	Previdência Social	1.377.600,00
Função	10	Saúde	10.049.515,85
Função	12	Educação	15.541.350,00
Função	99	Reserva de Contingência	273.000,00

**PREFEITURA MUNICIPAL DE INHAPI**

AV. SENADOR RUI PALMEIRA - CNPJ:12226197/0001-60

Orçamento Programa - Exercício de 2015

Anexo 09

Página 3

DEMONSTRATIVO DAS DESPESAS POR ORGÃO E FUNÇÕES DE GOVERNO

(Inc.II, § 2º, Art.2º)

UNIDADE	02 99	RESERVA DE CONTIGENCIA	Valor
Função	99	Reserva de Contingência	1.495.725,00
TOTAL GERAL			50.400.000,00

RESUMO DO TOTAL ORÇADO POR ORGÃO

01 01	CÂMARA MUNICIPAL	1.386.000,00
02 02	GABINETE DO PREFEITO	1.228.500,00
02 03	PROCURADORIA GERAL DO MUNICÍPIO	141.750,00
02 04	CONTROLADORIA GERAL DO MUNICÍPIO	173.250,00
02 05	SECRETARIA MUNICIPAL DE ADMINISTRAÇÃO E PLANEJAMENTO	965.025,00
02 06	SECRETARIA MUNICIPAL DE FINANÇAS	1.966.650,00
02 07	SECRETARIA MUNICIPAL DE ASSUNTOS ESTRATÉGICOS	63.000,00
02 08	SECRETARIA MUNICIPAL DE EDUCAÇÃO	2.030.700,00
02 10	SECRETARIA MUNICIPAL DE SAÚDE	1.886.334,15
02 12	SECRETARIA MUNICIPAL DE ASSISTÊNCIA SOCIAL E COMBATE À FOME	1.810,00
02 14	SECRETARIA MUNICIPAL DE AGRICULTURA	1.198.050,00
02 15	SECRETARIA MUNICIPAL DE OBRAS E URBANISMO	2.739.488,72
02 16	SECRETARIA MUNICIPAL DE TRANSPORTE	456.750,00
02 17	SECRETARIA MUNICIPAL DE CULTURA, ESPORTE E LAZER	1.450.261,28
02 20	ENTIDADE SUPERVISIONADA	28.080.415,85
02 99	RESERVA DE CONTIGENCIA	1.495.725,00
TOTAL		50.400.000,00

RESUMO DO TOTAL ORÇADO POR FUNÇÃO

01	Legislativa	1.386.000,00
02	Judiciária	141.750,00
04	Administração	4.366.425,00



PREFEITURA MUNICIPAL DE INHAPI

AV. SENADOR RUI PALMEIRA - CNPJ:12226197/0001-60

Orçamento Programa - Exercício de 2015

Anexo 09

Página 4

DEMONSTRATIVO DAS DESPESAS POR ORGÃO E FUNÇÕES DE GOVERNO

(Inc.II, § 2º, Art.2º)

08	Assistência Social	4.117.050,00
09	Previdência Social	1.377.600,00
10	Saúde	10.780.850,00
12	Educação	17.572.050,00
13	Cultura	1.016.400,00
15	Urbanismo	2.644.988,72
16	Habitação	840.000,00
17	Saneamento	1.155.000,00
20	Agricultura	1.198.050,00
25	Energia	94.500,00
26	Transporte	456.750,00
27	Desporto e Lazer	433.861,28
28	Encargos Especiais	1.050.000,00
99	Reserva de Contingência	1.768.725,00
<hr/>		
	TOTAL	50.400.000,00
<hr/>		

JOSÉ CÍCERO VIEIRA
PREFEITO



PREFEITURA MUNICIPAL DE INHAPI

AV. SENADOR RUI PALMEIRA - CNPJ:12226197/0001-60

Orçamento Programa - Exercício de 2015

Página 1

TABELA EXPLICATIVA - RELAÇÃO DE ATIVIDADES

Código	Discriminação	Valor
2001	Manutenção das Ações da Câmara Municipal	1.324.050,00
2002	Manutenção do Controle Interno Legislativo	61.950,00
2003	Manutenção das Ações do Gabinete Municipal	1.228.500,00
2004	Manutenção das Ações da Procuradoria	141.750,00
2005	Manutenção das Ações da Secretaria Municipal de Administração e Planejamento	1.210.650,00
2006	Manutenção das Ações do Departamento de Contabilidade	223.650,00
2007	Manutenção do Departamento da Guarda Municipal	256.725,00
2008	Quota Municipal do Salário Educação - QSE	262.500,00
2009	Programa Brasil Alfabetizado - BRALF	44.100,00
2010	Programa Dinheiro Direto na Escola - PDDE	44.100,00
2011	Programa Nacional de Transporte Escolar - PNAT Fundamental	525.000,00
2012	Programa Nacional de Alimentação Escolar - PNAE	441.000,00
2014	Programa Nacional de Apoio ao Transporte Escolar Infantil - PNAT Infantil	153.300,00
2017	Manutenção das Ações da Secretaria Municipal de Finanças	725.550,00
2018	Manutenção do Departamento de Tributação	191.100,00
2019	Manutenção das Ações do Controle Interno Executivo	173.250,00
2020	Pagamento de Dívidas Contratuais/Trabalhistas	1.050.000,00
2021	Manutenção das Ações da Secretaria Municipal de Educação	329.175,00
2022	Manutenção do Fundo Municipal de Educação	1.174.425,00
2023	Manutenção de Bibliotecas Municipais	16.800,00
2024	Manutenção de Creches Municipais	36.750,00
2025	Manutenção do Conselho Municipal de Educação	4.725,00
2026	Manutenção das Ações do Conselho de Alimentação Escolar Municipal	4.200,00
2027	Manutenção do Departamento de Esportes	90.300,00
2028	Festividades Culturais, Cívicas, Tradicionais e Religiosas	577.500,00
2029	Manutenção do Departamento de Cultura e Eventos	50.400,00
2030	Pagamento do Magistério do Ensino Fundamental - FUNDEB 60%	7.163.400,00
2031	Manutenção do Ensino Fundamental - FUNDEB 40%	3.339.000,00
2032	Pagamento do Magistério do Ensino Infantil - FUNDEB 60%	1.134.000,00
2033	Manutenção do Ensino Infantil - FUNDEB 40%	241.500,00
2034	Pagamento do Magistério do Ensino EJA - FUNDEB 60%	225.750,00
2035	Manutenção da Educação do EJA - FUNDEB 40%	47.250,00
2036	Manutenção das Ações da Secretaria Municipal de Saúde	631.584,15
2037	Manutenção do Posto Municipal de Saúde	36.750,00
2038	Manutenção do Conselho Municipal de Saúde	10.500,00
2039		



PREFEITURA MUNICIPAL DE INHAPI

AV. SENADOR RUI PALMEIRA - CNPJ:12226197/0001-60

Orçamento Programa - Exercício de 2015

Página 2

TABELA EXPLICATIVA - RELAÇÃO DE ATIVIDADES

Código	Discriminação	Valor
	Bloco de Atenção Básica – PAB Fixo	1.623.700,00
2040	Bloco de Atenção Básica - PSF	1.407.000,00
2041	Bloco de Atenção Básica - PACS	861.000,00
2042	Bloco de Atenção Básica - Saúde Bucal	220.500,00
2043	Manutenção do Fundo Municipal de Saúde	1.103.338,71
2044	Bloco de Assistência Farmacêutica - Prog. de Assist. Farmacêutica Básica	257.915,85
2045	Bloco de Média e Alta Complexidade Ambul. e Hospitalar - Teto Municipal	1.108.950,00
2046	Bloco de Vigilância em Saúde - Vigilância Sanitária	233.100,00
2047	Bloco de Vigilância em Saúde - Vigilância Epidemiológica	318.150,00
2048	Bloco de Média e Alta Complexidade Ambul. e Hospitalar - TFD	105.000,00
2049	Bloco de Média e Alta Complexidade Ambul. e Hospitalar - CAPS	36.750,00
2050	Bloco de Atenção Básica - PSE	26.250,00
2051	Bloco de Vigilância em Saúde - Promoção em Saúde	204.750,00
2052	Bloco de Atenção Básica - NASF	47.250,00
2053	Bloco de Média e Alta Complexidade Ambul. e Hospitalar - CEO	19.950,00
2054	Bloco de Atenção Básica - Descentralização à Unidade de Saúde	575.100,00
2055	Bloco de Atenção Básica - Compens. de Especificidades Regionais	47.250,00
2056	Bloco de Gestão do SUS - Gestão e Qualificação do SUS	42.000,00
2057	Manutenção das Ações do Conselho Tutelar da Criança e do Adolescente	15.750,00
2058	Manutenção das Ações da Secretaria Municipal de Assistência Social e Combate a Fome	748.650,00
2059	Manutenção do Fundo Municipal de Assistência Social	136.500,00
2060	Manutenção do Conselho Municipal de Assistência Social	14.700,00
2061	Manutenção do Programa de Cestas Básicas	84.000,00
2062	Programa de Auxílio Financeiro a Pessoas Carentes	2.310.000,00
2063	Piso Variável de Média Complexidade - PVMC	92.400,00
2064	Programa de Proteção a Mulher, Idoso e ao Deficiente Físico	18.900,00
2065	Índice de Gestão Descentralizada do Bolsa Família - IGDBF	71.400,00
2066	Centro de Referência em Assistência Social - CRAS	47.250,00
2067	Programa de Jovens e Adultos - Projovem	42.000,00
2068	Piso Básico de Transição - PBT	36.750,00
2069	Programa de Benefício de Prestação Continuada na Escola - BPCE	21.000,00
2070	Piso Básico Fixo - PBF	105.000,00
2071	Benefício de Prestação Continuada - BPC	26.250,00
2072	Programa de Compra Direta de Gêneros Alimentícios	15.750,00
2073	Programa de Segurança Alimentar e Nutricional	31.500,00
2074	Manutenção da Cozinha Comunitária	



PREFEITURA MUNICIPAL DE INHAPI

AV. SENADOR RUI PALMEIRA - CNPJ:12226197/0001-60

Orçamento Programa - Exercício de 2015

Página 3

TABELA EXPLICATIVA - RELAÇÃO DE ATIVIDADES

Código	Discriminação	Valor
		168.000,00
2075	Manutenção das Ações da Secretaria Municipal de Agricultura	421.050,00
2076	Manutenção da Secretaria Municipal de Obras e Urbanismo	938.950,00
2077	Manutenção de Praças, Parques, Jardins e Vias de Esporte e Lazer	31.500,00
2078	Manutenção da Limpeza Pública	36.750,00
2079	Manutenção da Iluminação Pública Municipal	94.500,00
2080	Manutenção de Cemitérios	12.600,00
2081	Manutenção de Mercados, Matadouros e Feiras Livres	10.500,00
2082	Manutenção do Departamento de Estradas Vicinais	84.000,00
2083	Manutenção de Transporte Urbano Municipal	10.500,00
2084	Manutenção das Ações Administrativas do RPPS - FAPEN	138.600,00
2085	Manutenção do Pag. aos Aposentados, Pensionistas e demais Benefícios - FAPEN	1.239.000,00
2086	Reserva do Fundo de Previdência	273.000,00
2194	Índice de Gestão Descentralizada do SUAS (IGD-SUAS)	26.250,00
2195	Manutenção das Ações da Secretaria de Assuntos Estratégicos	63.000,00
2196	Manutenção das Ações da Secretaria Municipal de Transporte	372.750,00
2197	Manutenção das Ações da Secretaria de Cultura, Esporte e Lazer	388.500,00
2199	Bloco de Assistência Farmacêutica - Qualifar SUS	95.000,00
9999	Reserva de Contingência	1.495.725,00
Total		41.127.113,71

JOSÉ CÍCERO VIEIRA
PREFEITO



PREFEITURA MUNICIPAL DE INHAPI

AV. SENADOR RUI PALMEIRA - CNPJ:12226197/0001-60

Orçamento Programa - Exercício de 2015

Página 1

TABELA EXPLICATIVA - DEMONSTRAÇÃO DA DESPESA POR PROGRAMA

Código	Discriminação	Valor
0001	Gestão do Poder Legislativo	1.386.000,00
0002	Gestão e/ou Modernização Administrativa	7.138.434,15
0003	Infraestrutura Urbana de Serviços	1.995.038,72
0004	Desenvolvimento Econômico	2.139.900,00
0005	Inclusão e Desenvolvimento Social	4.208.400,00
0006	Esporte e/ou Manifestação Cultural	1.061.761,28
0007	Educação de Qualidade	17.242.875,00
0008	Saúde para Todos	11.304.265,85
0009	Assistência Previdenciária	1.377.600,00
0010	Agricultura Fortalecendo o Cidadão	777.000,00
9999	Reserva de Contingência	1.768.725,00
	TOTAL	50.400.000,00

JOSÉ CÍCERO VIEIRA
PREFEITO



PREFEITURA MUNICIPAL DE INHAPI

AV. SENADOR RUI PALMEIRA - CNPJ:12226197/0001-60

Orçamento Programa - Exercício de 2015

Página 1

TABELA EXPLICATIVA - RELAÇÃO DE PROJETOS

Código	Discriminação	Valor
1001	Implantação de Telecentro Comunitário	84.000,00
1002	Construção de Centro de Convenções	210.000,00
1003	Construção de Ginásio Poliesportivo	735.000,00
1004	Implantação de Centro Vocacional Tecnológico	105.000,00
1005	Construção de Quadras de Esportes	210.000,00
1006	Construção, Reforma e Ampliação de Unidades Escolares	840.000,00
1007	Construção e Ampliação de Unidades Escolares - FUNDEB 40%	337.575,00
1008	Construção e/Ou Ampliação de Unidades de Saúde	1.561.561,29
1009	Construção de Módulos Sanitários	315.000,00
1010	Construção de Aterros Sanitários	157.500,00
1011	Ampliação de Rede de Abastecimento D'água	262.500,00
1012	Construção de Redes de Esgotos e Saneamento Básico Urbanos	420.000,00
1013	Aquisição de Centro Odontológico Municipal	52.500,00
1014	Construção de Cisternas Comunitárias	63.000,00
1015	Construção de Casas Populares	840.000,00
1016	Construção ou Ampliação de Casa de Farinha	42.000,00
1017	Aquisição de Máquinas Agrícolas e Implementos	210.000,00
1018	Construção e/ou Ampliação de Barragens, Açudes, Poços Artesianos e Similares	315.000,00
1019	Construção e/ou Ampliação de Matadouros, Mercados e Pátios Para a Feira	157.500,00
1020	Construção, Reforma e/ou Ampliação de Praças, Parques, Jardins e Vias de Esporte e Lazer	315.000,00
1021	Reforma e/ou Ampliação de Estradas Vicinais	210.000,00
1022	Pavimentação, Repavimentação de Calçamento e Asfalto de Ruas e Avenidas	525.000,00
1023	Construção de Pontes, Bueiros e Passagens Molhadas	189.000,00
1024	Construção, Reforma, Ampliação e Equipamentos de Creches	367.500,00
1025	Aquisição de Animais, Mudas e Sementes P/ Distribuição com pequenos Produtores Rurais	84.000,00
1026	Aquisição e/ou Desapropriação de Imóveis para Abertura de Vias Públicas	210.000,00
1069	Construção de Campos de Futebol	133.561,28
1070	Construção e Equipamento de Garagem Municipal	73.500,00
1071	Bloco de Investimentos - Ampliação e/ou Requalificação de UBS	155.000,00
1073	Ampliação de Cemitério	92.188,72



PREFEITURA MUNICIPAL DE INHAPI

AV. SENADOR RUI PALMEIRA - CNPJ:12226197/0001-60

Orçamento Programa - Exercício de 2015

Página 2

TABELA EXPLICATIVA - RELAÇÃO DE PROJETOS

Código	Discriminação	Valor
Total		9.272.886,29

JOSÉ CÍCERO VIEIRA
PREFEITO

**PREFEITURA MUNICIPAL DE INHAPI**

AV. SENADOR RUI PALMEIRA - CNPJ:12226197/0001-60

Orçamento Programa - Exercício de 2015

RECEITA/DESPESA POR FONTE DE RECURSO

Quadro 19

Página 1

Cod.	Descrição	RECEITA PREVISTA	DESPESA PREVISTA
10	RECURSOS PRÓPRIOS	16.205.488,72	16.205.488,72
00	Recursos Ordinarios	16.205.488,72	16.205.488,72
20	MDE	1.566.075,00	1.566.075,00
12	Recursos Destinados a Manutencao e Desenvolvimento do Ensino	1.566.075,00	1.566.075,00
200	TRANSFERÊNCIAS DO SALÁRIO EDUCAÇÃO - QSE	262.500,00	262.500,00
12	Recursos Destinados a Manutencao e Desenvolvimento do Ensino	262.500,00	262.500,00
202	PROGRAMA DINHEIRO DIRETO NA ESCOLA - PDDE	44.100,00	44.100,00
12	Recursos Destinados a Manutencao e Desenvolvimento do Ensino	44.100,00	44.100,00
203	PROGRAMA NACIONAL DE ALIMENTAÇÃO ESCOLAR - PNAE	441.000,00	441.000,00
12	Recursos Destinados a Manutencao e Desenvolvimento do Ensino	441.000,00	441.000,00
204	PROGRAMA NACIONAL DE APOIO AO TRANSPORTE ESCOLAR - PNATE	678.300,00	678.300,00
12	Recursos Destinados a Manutencao e Desenvolvimento do Ensino	678.300,00	678.300,00
207	PROGRAMA BRASIL ALAFABETIZADO - BRALF	44.100,00	44.100,00
12	Recursos Destinados a Manutencao e Desenvolvimento do Ensino	44.100,00	44.100,00
210	DEMAIS CONVÊNIOS	2.223.061,28	2.223.061,28
00	Recursos Ordinarios	2.223.061,28	2.223.061,28
220	ASSISTÊNCIA SOCIAL	702.450,00	702.450,00
00	Recursos Ordinarios	702.450,00	702.450,00
298	TRANSFERÊNCIAS DE CONVÊNIOS DESTINADOS A PROGRAMA DE EDUCAÇÃO	2.047.500,00	2.047.500,00
12	Recursos Destinados a Manutencao e Desenvolvimento do Ensino	2.047.500,00	2.047.500,00
30	FUNDEB	12.488.475,00	12.488.475,00
12	Recursos Destinados a Manutencao e Desenvolvimento do Ensino	12.488.475,00	12.488.475,00
40	ASPS	1.782.172,86	1.782.172,86
00	Recursos Ordinarios	1.782.172,86	1.782.172,86
401	BLOCO DE ATENÇÃO BÁSICA	4.808.050,00	4.808.050,00
00	Recursos Ordinarios	4.808.050,00	4.808.050,00
402	BLOCO DE MÉDIA E ALTA COMPLEXIDADE AMBULATORIAL E HOSPITALAR	1.270.650,00	1.270.650,00
00	Recursos Ordinarios	1.270.650,00	1.270.650,00
403	BLOCO DE VIGILÂNCIA EM SAÚDE	756.000,00	756.000,00

**PREFEITURA MUNICIPAL DE INHAPI**

AV. SENADOR RUI PALMEIRA - CNPJ:12226197/0001-60

Orçamento Programa - Exercício de 2015

RECEITA/DESPESA POR FONTE DE RECURSO

Quadro 19

Página 2

Cod.	Descrição	RECEITA PREVISTA	DESPESA PREVISTA
00	Recursos Ordinarios	756.000,00	756.000,00
404	BLOCO DE ASSISTÊNCIA FARMACÊUTICA	352.915,85	352.915,85
00	Recursos Ordinarios	352.915,85	352.915,85
405	BLOCO DE GESTÃO DO SUS	42.000,00	42.000,00
00	Recursos Ordinarios	42.000,00	42.000,00
406	BLOCO DE INVESTIMENTOS	155.000,00	155.000,00
00	Recursos Ordinarios	155.000,00	155.000,00
498	TRANSFERÊNCIAS DE CONVÊNIOS DESTINADOS A PROGRAMAS DE SAÚDE	2.769.061,29	2.769.061,29
00	Recursos Ordinarios	2.769.061,29	2.769.061,29
50	RPPS	1.650.600,00	1.650.600,00
00	Recursos Ordinarios	1.650.600,00	1.650.600,00
80	CIDE	110.500,00	110.500,00
11	Contribuicao de Intervencao no Dominio Economico - Combustiveis	110.500,00	110.500,00
TOTAL		50.400.000,00	50.400.000,00

JOSÉ CÍCERO VIEIRA
PREFEITO

**PREFEITURA MUNICIPAL DE INHAPI**

AV. SENADOR RUI PALMEIRA - CNPJ:12226197/0001-60

Orçamento Programa - Exercício de 2015

TABELA EXPLICATIVA - EVOLUÇÃO DA DESPESA

Página 1

(Inc. III, Art. 22)

Codigo	Discriminação	DESPESA		
		Realizada 2013	Fixada 2014	Prevista 2015
DESPESAS CORRENTES				
3 1	PESSOAL E ENCARGOS SOCIAIS	12.996.526,93	19.891.000,00	20.877.450,00
3 3	OUTRAS DESPESAS CORRENTES	19.417.323,62	15.329.000,00	15.948.550,00
	Sub Total	32.413.850,55	35.220.000,00	36.826.000,00
DESPESAS DE CAPITAL				
4 4	INVESTIMENTOS	453.371,67	10.095.500,00	10.755.275,00
4 5	INVERSÕES FINANCEIRAS	37.000,00		
4 6	AMORTIZAÇÃO DA DÍVIDA	51.924,52	1.000.000,00	1.050.000,00
	Sub Total	542.296,19	11.095.500,00	11.805.275,00
RESERVA DE CONTINGÊNCIA				
9 9	RESERVA DE CONTINGÊNCIA		1.684.500,00	1.768.725,00
	Sub Total	0,00	1.684.500,00	1.768.725,00
	TOTAL	32.956.146,74	48.000.000,00	50.400.000,00

JOSÉ CÍCERO VIEIRA
PREFEITO



PREFEITURA MUNICIPAL DE INHAPI

AV. SENADOR RUI PALMEIRA

12226197/0001-60

Exercício: 2015

DESPESA ORÇADA POR FUNÇÃO

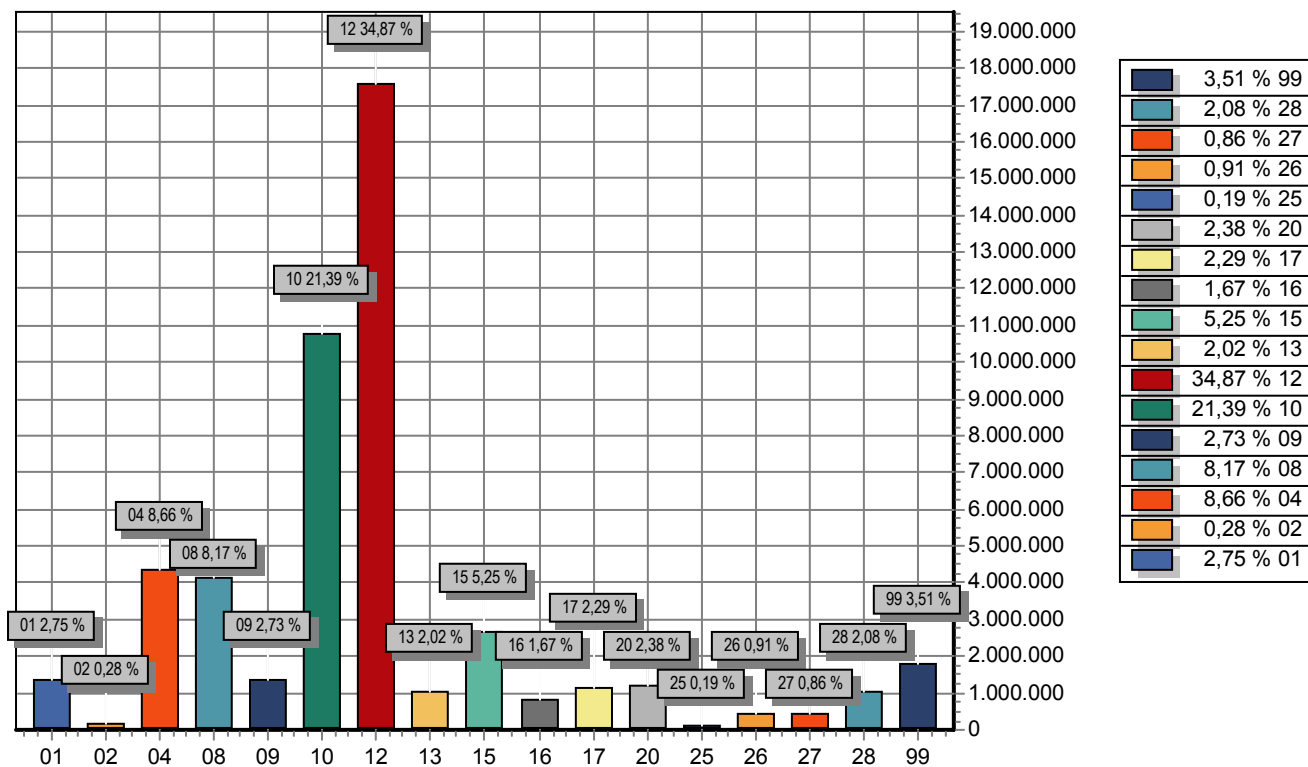

FUNÇÃO	DOTAÇÃO
01 Legislativa	1.386.000,00
02 Judiciária	141.750,00
04 Administração	4.366.425,00
08 Assistência Social	4.117.050,00
09 Previdência Social	1.377.600,00
10 Saúde	10.780.850,00
12 Educação	17.572.050,00
13 Cultura	1.016.400,00
15 Urbanismo	2.644.988,72
16 Habitação	840.000,00
17 Saneamento	1.155.000,00
20 Agricultura	1.198.050,00
25 Energia	94.500,00
26 Transporte	456.750,00
27 Desporto e Lazer	433.861,28
28 Encargos Especiais	1.050.000,00
99 Reserva de Contingência	1.768.725,00
TOTAL	50.400.000,00



PREFEITURA MUNICIPAL DE INHAPI

AV. SENADOR RUI PALMEIRA

12226197/0001-60

Exercício: 2015

DESPESA ORÇADA POR FUNÇÃO

JOSÉ CÍCERO VIEIRA
PREFEITO



PREFEITURA MUNICIPAL DE INHAPI

AV. SENADOR RUI PALMEIRA

12226197/0001-60

Exercício: 2015

DESPEZA ORÇADA POR GRUPO

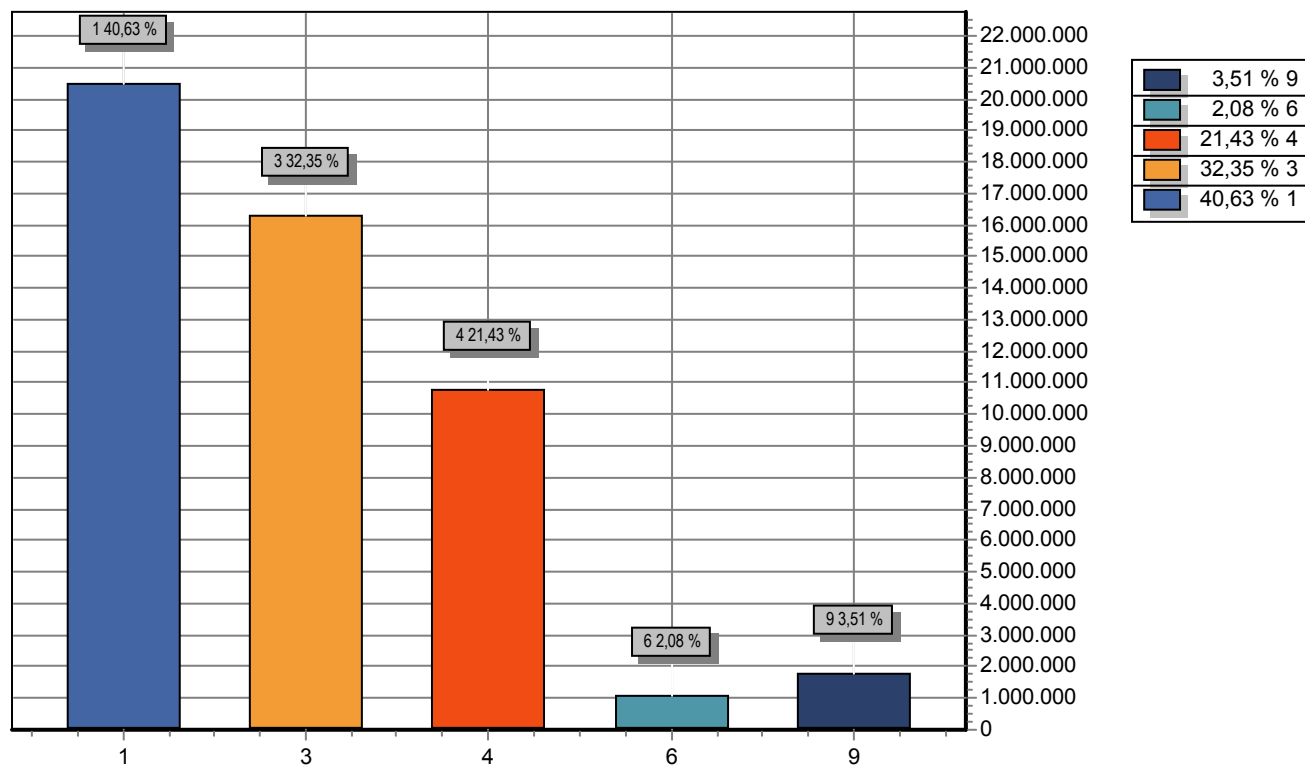

GRUPO	DOTAÇÃO
1 PESSOAL E ENCARGOS SOCIAIS	20.475.888,71
3 OUTRAS DESPESAS CORRENTES	16.302.390,85



PREFEITURA MUNICIPAL DE INHAPI

AV. SENADOR RUI PALMEIRA

12226197/0001-60

Exercício: 2015

DESPESA ORÇADA POR GRUPO

4	INVESTIMENTOS	10.802.995,44
6	AMORTIZAÇÃO DA DÍVIDA	1.050.000,00
9	RESERVA DE CONTINGÊNCIA	1.768.725,00
TOTAL		50.400.000,00

JOSÉ CÍCERO VIEIRA
PREFEITO



PREFEITURA MUNICIPAL DE INHAPI

AV. SENADOR RUI PALMEIRA

12226197/0001-60

Exercício: 2015

RECEITA PREVISTA

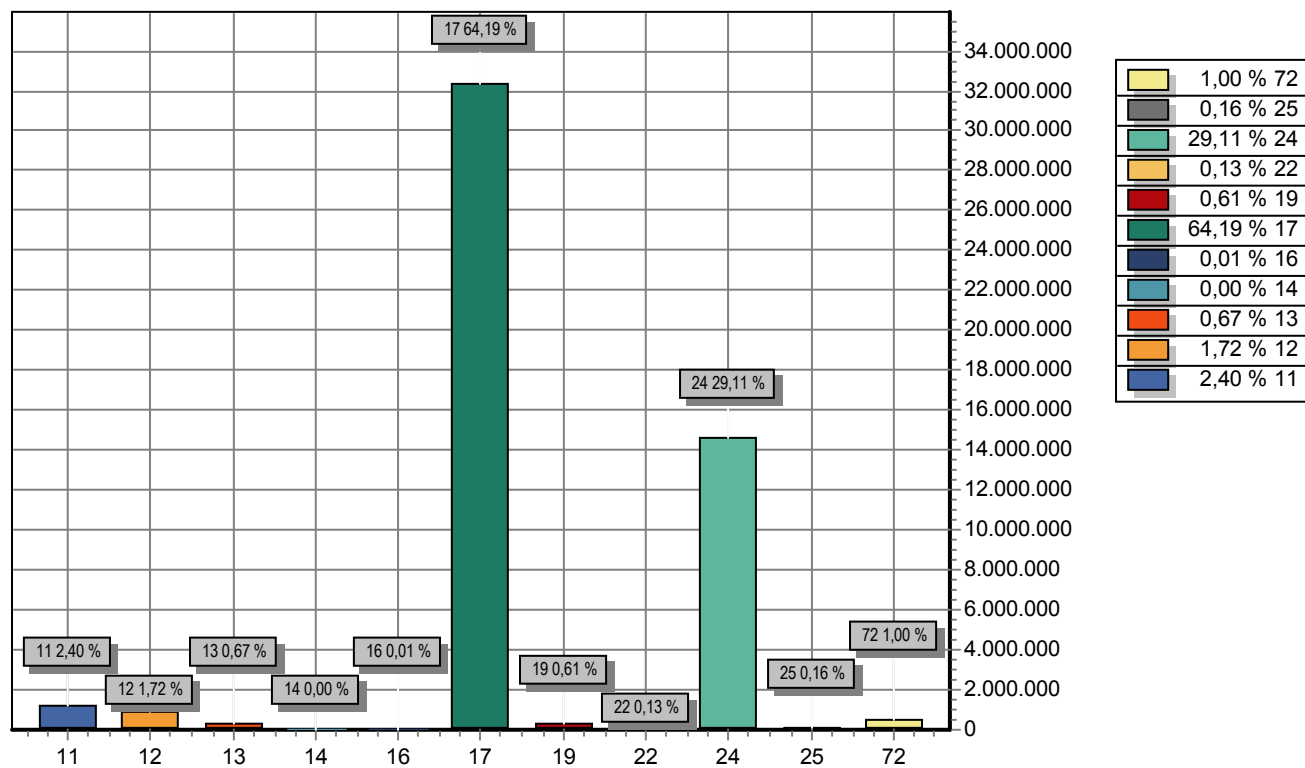

CODIGO	PREVISTO
11 RECEITA TRIBUTARIA	1.207.366,16
12 RECEITA DE CONTRIBUICOES	868.350,00



PREFEITURA MUNICIPAL DE INHAPI

AV. SENADOR RUI PALMEIRA

12226197/0001-60

Exercício: 2015

RECEITA PREVISTA

13	RECEITA PATRIMONIAL	336.195,00
14	RECEITA AGROPECUARIA	2.100,00
16	RECEITA DE SERVICOS	5.250,00
17	TRANSFERENCIAS CORRENTES	32.353.139,51
19	OUTRAS RECEITAS CORRENTES	309.500,00
22	ALIENACAO DE BENS	63.000,00
24	TRANSFERENCIAS DE CAPITAL	14.669.957,01
25	OUTRAS RECEITAS DE CAPITAL	81.142,32
72	RECEITA DE CONTRIBUIÇÕES INTRA-ORÇAMENTÁRIAS	504.000,00
TOTAL		50.400.000,00

JOSÉ CICERO VIEIRA
PREFEITO

**PREFEITURA MUNICIPAL DE INHAPI**

AV. SENADOR RUI PALMEIRA - CNPJ:12226197/0001-60

Orçamento Programa - Exercício de 2015

RECEITA CORRENTE LIQUIDA - LC 101, ART. 2, Inciso IV

Quadro 20

Página 1

Código	Especificação	Previsão
1000.00.00.00	RECEITAS CORRENTES	
1100.00.00.00	RECEITA TRIBUTARIA	1.207.366,16
1200.00.00.00	RECEITA DE CONTRIBUICOES	868.350,00
1300.00.00.00	RECEITA PATRIMONIAL	336.195,00
1400.00.00.00	RECEITA AGROPECUARIA	2.100,00
1600.00.00.00	RECEITA DE SERVICOS	5.250,00
1700.00.00.00	TRANSFERENCIAS CORRENTES	33.869.927,51
1900.00.00.00	OUTRAS RECEITAS CORRENTES	309.500,00
9500.00.00.00	(R) DEDUCOES DO FUNDEB	-1.516.788,00
1210.29.00.00	CONTRIBUIÇÕES PARA O REGIME PRÓPRIO DE PREVIDÊN	-763.350,00
1922.10.00.00	COMPENSAÇÕES FINANCEIRAS ENTRE RGPS E RPPS	-267.500,00
	TOTAL	34.051.050,67

Percentual de Gastos com Pessoal**Legislativo***Despesa com Pessoal* 913.500,00**Deduções**

Categoria	Tipo	Valor
3.1.90.92.00	NV	6.300,00

Total	6.300,00
-------	----------

Despesa Líquida: 907.200,00

Percentual Aplicado: 2,66 %

Executivo*Despesa com Pessoal* 19.562.388,71

**PREFEITURA MUNICIPAL DE INHAPI**

AV. SENADOR RUI PALMEIRA - CNPJ:12226197/0001-60

Orçamento Programa - Exercício de 2015

RECEITA CORRENTE LIQUIDA - LC 101, ART. 2, Inciso IV

Quadro 20

Página 2

Código	Especificação	Previsão
--------	---------------	----------

Deduções

Categoria	Tipo	Valor
3.1.90.01.00	PR	1.050.000,00
3.1.90.03.00	PR	105.000,00
3.1.90.05.00	PR	52.500,00
3.1.90.91.00	NV	5.250,00
3.1.90.92.00	EF	8.400,00
3.1.90.92.00	FM	5.250,00
3.1.90.92.00	NV	34.650,00
3.1.90.92.00	PR	2.100,00
3.1.90.92.00	SD	33.600,00
3.1.90.94.00	NV	10.500,00
Total		1.307.250,00
Despesa Líquida:		18.255.138,71
Percentual Aplicado:		53,61 %



PREFEITURA MUNICIPAL DE INHAPI

AV. SENADOR RUI PALMEIRA - CNPJ:12226197/0001-60

Orçamento Programa - Exercício de 2015

RECEITA CORRENTE LIQUIDA - LC 101, ART. 2, Inciso IV

Quadro 20

Página 3

Código	Especificação	Previsão
--------	---------------	----------

JOSÉ CÍCERO VIEIRA
PREFEITO

**PREFEITURA MUNICIPAL DE INHAPI**

AV. SENADOR RUI PALMEIRA - CNPJ:12226197/0001-60

Orçamento Programa - Exercício de 2015

SEGURIDADE SOCIAL

Anexo 11

Página 1

Codigo	Especificacao	Categoria	Função
08	Assistência Social		4.117.050,00
3.1.90.04.00	CONTRATAÇÃO POR TEMPO DETERMINADO	26.250,00	
3.1.90.11.00	VENCIMENTOS E VANTAGENS FIXAS - PESSOAL CIVIL	194.250,00	
3.1.90.13.00	OBRIGAÇÕES PATRONAIS	5.250,00	
3.1.90.92.00	DESPESAS DE EXERCICIOS ANTERIORES	5.250,00	
3.3.90.14.00	DIÁRIAS - CIVIL	4.200,00	
3.3.90.30.00	MATERIAL DE CONSUMO	248.850,00	
3.3.90.32.00	MATERIAL, BEM OU SERVIÇO PARA DISTRIBUIÇÃO GR	94.500,00	
3.3.90.35.00	SERVICOS DE CONSULTORIA	31.500,00	
3.3.90.36.00	OUTROS SERVIÇOS DE TERCEIROS - PESSOA FÍSICA	611.625,00	
3.3.90.39.00	OUTROS SERVIÇOS DE TERCEIROS - PESSOA JURÍDIC	165.375,00	
3.3.90.48.00	OUTROS AUXÍLIOS FINANCEIROS A PESSOAS FÍSICAS	2.420.250,00	
3.3.90.92.00	DESPESAS DE EXERCICIOS ANTERIORES	5.250,00	
4.4.90.51.00	OBRAS E INSTALAÇÕES	210.000,00	
4.4.90.52.00	EQUIPAMENTOS E MATERIAL PERMANENTE	94.500,00	
09	Previdência Social		1.377.600,00
3.1.90.01.00	APOSENTADORIAS DO RPPS, RESERVA REMUNERADA	1.050.000,00	
3.1.90.03.00	PENSÕES DO RPPS E DO MILITAR	105.000,00	
3.1.90.04.00	CONTRATAÇÃO POR TEMPO DETERMINADO	5.250,00	
3.1.90.05.00	OUTROS BENEFICIOS PREVIDENCIARIOS	52.500,00	
3.1.90.11.00	VENCIMENTOS E VANTAGENS FIXAS - PESSOAL CIVIL	42.000,00	
3.1.90.92.00	DESPESAS DE EXERCICIOS ANTERIORES	2.100,00	
3.1.91.13.00	OBRIGAÇÕES PATRONAIS	31.500,00	
3.3.90.30.00	MATERIAL DE CONSUMO	10.500,00	
3.3.90.35.00	SERVICOS DE CONSULTORIA	52.500,00	
3.3.90.36.00	OUTROS SERVIÇOS DE TERCEIROS - PESSOA FÍSICA	5.250,00	
3.3.90.39.00	OUTROS SERVIÇOS DE TERCEIROS - PESSOA JURÍDIC	10.500,00	
4.4.90.52.00	EQUIPAMENTOS E MATERIAL PERMANENTE	10.500,00	

**PREFEITURA MUNICIPAL DE INHAPI**

AV. SENADOR RUI PALMEIRA - CNPJ:12226197/0001-60

Orçamento Programa - Exercício de 2015

SEGURIDADE SOCIAL

Anexo 11

Página 2

Codigo	Especificacao	Categoria	Função
10	Saúde		10.780.850,00
3.1.90.04.00	CONTRATAÇÃO POR TEMPO DETERMINADO	399.800,00	
3.1.90.11.00	VENCIMENTOS E VANTAGENS FIXAS - PESSOAL CIVIL	2.067.763,71	
3.1.90.13.00	OBRIGAÇÕES PATRONAIS	21.000,00	
3.1.90.92.00	DESPESAS DE EXERCICIOS ANTERIORES	33.600,00	
3.1.91.13.00	OBRIGAÇÕES PATRONAIS	260.400,00	
3.3.90.14.00	DIÁRIAS - CIVIL	21.000,00	
3.3.90.30.00	MATERIAL DE CONSUMO	1.022.150,00	
3.3.90.32.00	MATERIAL, BEM OU SERVIÇO PARA DISTRIBUIÇÃO GR	205.415,85	
3.3.90.33.00	PASSAGENS E DESPESAS COM LOCOMOÇÃO	15.750,00	
3.3.90.35.00	SERVICOS DE CONSULTORIA	89.250,00	
3.3.90.36.00	OUTROS SERVIÇOS DE TERCEIROS - PESSOA FÍSICA	3.623.275,00	
3.3.90.39.00	OUTROS SERVIÇOS DE TERCEIROS - PESSOA JURÍDIC	560.175,00	
3.3.90.48.00	OUTROS AUXÍLIOS FINANCEIROS A PESSOAS FÍSICAS	110.250,00	
3.3.90.92.00	DESPESAS DE EXERCICIOS ANTERIORES	37.800,00	
4.4.90.51.00	OBRAS E INSTALAÇÕES	1.289.000,00	
4.4.90.52.00	EQUIPAMENTOS E MATERIAL PERMANENTE	1.024.220,44	
TOTAL			16.275.500,00

JOSÉ CÍCERO VIEIRA
PREFEITO

**PREFEITURA MUNICIPAL DE INHAPI**

AV. SENADOR RUI PALMEIRA - CNPJ:12226197/0001-60

Orçamento Programa - Exercício de 2015

Página 2

QUADRO AUXILIAR DE DETALHAMENTO DA DESPESA

ORGÃO	02	PODER EXECUTIVO
UNIDADE	02	GABINETE DO PREFEITO
SUB UNIDADE	02	GABINETE DO PREFEITO

Aplicacao Programada	Proj/Ativ	Finalidade	Categoria	Detalhada	TotalGrupo	Total Categ.	Total Func.
		F.R. - C.A.					
Manutenção das Ações do Gabinete Municipal	04.122.0002.2003.0000						1.228.500,00
3	DESPESAS CORREN					1.223.250,00	
1	PESSOAL E ENCARGOS SOCIAIS				1.144.500,00		
	VENCIMENTOS E VANTAGENS FIXAS - PESSOAL CIVIL		3.1.90.11.00	955.500,00			
	OBRIGAÇÕES PATRONAIS		3.1.90.13.00	168.000,00			
	OBRIGAÇÕES PATRONAIS		3.1.91.13.00	21.000,00			
3	OUTRAS DESPESAS CORRENTES				78.750,00		
	DIÁRIAS - CIVIL		3.3.90.14.00	21.000,00			
	MATERIAL DE CONSUMO		3.3.90.30.00	10.500,00			
	PASSAGENS E DESPESAS COM LOCOMOÇÃO		3.3.90.33.00	5.250,00			
	OUTROS SERVIÇOS DE TERCEIROS - PESSOA FÍSICA		3.3.90.36.00	15.750,00			
	OUTROS SERVIÇOS DE TERCEIROS - PESSOA JURÍDICA		3.3.90.39.00	21.000,00			
	DESPESAS DE EXERCÍCIOS ANTERIORES		3.3.90.92.00	5.250,00			
4	DESPESAS DE CAPIT					5.250,00	
4	INVESTIMENTOS				5.250,00		
	EQUIPAMENTOS E MATERIAL PERMANENTE		4.4.90.52.00	5.250,00			
TOTAL							1.228.500,00

**PREFEITURA MUNICIPAL DE INHAPI**

AV. SENADOR RUI PALMEIRA - CNPJ:12226197/0001-60

Orçamento Programa - Exercício de 2015

Página 3

QUADRO AUXILIAR DE DETALHAMENTO DA DESPESA

ORGÃO	02	PODER EXECUTIVO
UNIDADE	03	PROCURADORIA GERAL DO MUNICÍPIO
SUB UNIDADE	03	PROCURADORIA GERAL DO MUNICÍPIO

Aplicacao Programada	Proj/Ativ	Finalidade	Categoria	Detalhada	TotalGrupo	Total Categ.	Total Func.
		F.R. - C.A.					
Manutenção das Ações da Procuradoria	02.062.0002.2004.0000						141.750,00
3	DESPESAS CORREN'					131.250,00	
1	PESSOAL E ENCARGOS SOCIAIS				94.500,00		
	CONTRATAÇÃO POR TEMPO DETERMINADO		3.1.90.04.00	10.500,00			
	VENCIMENTOS E VANTAGENS FIXAS - PESSOAL CIVIL		3.1.90.11.00	84.000,00			
3	OUTRAS DESPESAS CORRENTES				36.750,00		
	MATERIAL DE CONSUMO		3.3.90.30.00	10.500,00			
	OUTROS SERVIÇOS DE TERCEIROS - PESSOA FÍSICA		3.3.90.36.00	10.500,00			
	DESPESAS DE EXERCÍCIOS ANTERIORES		3.3.90.92.00	15.750,00			
4	DESPESAS DE CAPIT					10.500,00	
4	INVESTIMENTOS				10.500,00		
	EQUIPAMENTOS E MATERIAL PERMANENTE		4.4.90.52.00	10.500,00			
TOTAL							141.750,00

**PREFEITURA MUNICIPAL DE INHAPI**

AV. SENADOR RUI PALMEIRA - CNPJ:12226197/0001-60

Orçamento Programa - Exercício de 2015

Página 5

QUADRO AUXILIAR DE DETALHAMENTO DA DESPESA

ORGÃO	02	PODER EXECUTIVO						
UNIDADE	05	SECRETARIA MUNICIPAL DE ADMINISTRAÇÃO E PLANEJAMENTO						
SUB UNIDADE	05	SECRETARIA MUNICIPAL DE ADMINISTRAÇÃO E PLANEJAMENTO						
Aplicacao Programada		Proj/Ativ	Finalidade	Categoria	Detalhada	TotalGrupo	Total Categ.	Total Func.
			F.R. - C.A.					
MANUTENÇÃO DAS AÇÕES DA SECRETARIA MUNICIPAL DE ADMINISTRAÇÃO E PLANEJAMENTO		04.122.0002.2005.0000						1.210.650,00
3		DESPESAS CORREN'					1.179.150,00	
1		PESSOAL E ENCARGOS SOCIAIS				504.000,00		
		VENCIMENTOS E VANTAGENS FIXAS - PESSOAL CIVIL		3.1.90.11.00	477.750,00			
		OBRIGAÇÕES PATRONAIS		3.1.90.13.00	5.250,00			
		SENTENÇAS JUDICIAIS		3.1.90.91.00	5.250,00			
		INDENIZAÇÕES E RESTITUIÇÕES TRABALHISTAS		3.1.90.94.00	10.500,00			
		OBRIGAÇÕES PATRONAIS		3.1.91.13.00	5.250,00			
3		OUTRAS DESPESAS CORRENTES				675.150,00		
		DIÁRIAS - CIVIL		3.3.90.14.00	10.500,00			
		MATERIAL DE CONSUMO		3.3.90.30.00	26.250,00			
		PASSAGENS E DESPESAS COM LOCOMOÇÃO		3.3.90.33.00	3.150,00			
		SERVICOS DE CONSULTORIA		3.3.90.35.00	105.000,00			
		OUTROS SERVIÇOS DE TERCEIROS - PESSOA FÍSICA		3.3.90.36.00	315.000,00			
		OUTROS SERVIÇOS DE TERCEIROS - PESSOA JURÍDICA		3.3.90.39.00	210.000,00			
		DESPESAS DE EXERCICIOS ANTERIORES		3.3.90.92.00	5.250,00			
4		DESPESAS DE CAPIT					31.500,00	
4		INVESTIMENTOS				31.500,00		
		EQUIPAMENTOS E MATERIAL PERMANENTE		4.4.90.52.00	31.500,00			
MANUTENÇÃO DAS AÇÕES DO DEPARTAMENTO DE CONTABILIDADE		04.122.0002.2006.0000						223.650,00
3		DESPESAS CORREN'					207.900,00	
1		PESSOAL E ENCARGOS SOCIAIS				52.500,00		
		CONTRATAÇÃO POR TEMPO DETERMINADO		3.1.90.04.00	5.250,00			
		VENCIMENTOS E VANTAGENS FIXAS - PESSOAL CIVIL		3.1.90.11.00	47.250,00			
3		OUTRAS DESPESAS CORRENTES				155.400,00		
		DIÁRIAS - CIVIL		3.3.90.14.00	3.150,00			
		MATERIAL DE CONSUMO		3.3.90.30.00	15.750,00			
		SERVICOS DE CONSULTORIA		3.3.90.35.00	84.000,00			
		OUTROS SERVIÇOS DE TERCEIROS - PESSOA FÍSICA		3.3.90.36.00	21.000,00			
		OUTROS SERVIÇOS DE TERCEIROS - PESSOA JURÍDICA		3.3.90.39.00	31.500,00			
4		DESPESAS DE CAPIT					15.750,00	
4		INVESTIMENTOS				15.750,00		
		EQUIPAMENTOS E MATERIAL PERMANENTE		4.4.90.52.00	15.750,00			
IMPLANTAÇÃO DE TELECENTRO COMUNITÁRIO		04.126.0002.1001.0000						84.000,00
4		DESPESAS DE CAPIT					84.000,00	
4		INVESTIMENTOS				84.000,00		
		OBRAS E INSTALAÇÕES		4.4.90.51.00	84.000,00			
CONSTRUÇÃO DE CENTRO DE CONVENÇÕES		04.126.0002.1002.0000						210.000,00
4		DESPESAS DE CAPIT					210.000,00	
4		INVESTIMENTOS				210.000,00		
		OBRAS E INSTALAÇÕES		4.4.90.51.00	210.000,00			
MANUTENÇÃO DO DEPARTAMENTO DA GUARDA MUNICIPAL		04.181.0002.2007.0000						256.725,00
3		DESPESAS CORREN'					253.575,00	
1		PESSOAL E ENCARGOS SOCIAIS				215.250,00		
		CONTRATAÇÃO POR TEMPO DETERMINADO		3.1.90.04.00	84.000,00			
		VENCIMENTOS E VANTAGENS FIXAS - PESSOAL CIVIL		3.1.90.11.00	105.000,00			
		OBRIGAÇÕES PATRONAIS		3.1.90.13.00	5.250,00			
		DESPESAS DE EXERCICIOS ANTERIORES		3.1.90.92.00	21.000,00			

**PREFEITURA MUNICIPAL DE INHAPI**

AV. SENADOR RUI PALMEIRA - CNPJ:12226197/0001-60

Orçamento Programa - Exercício de 2015

Página 6

QUADRO AUXILIAR DE DETALHAMENTO DA DESPESA

ORGÃO	02	PODER EXECUTIVO
UNIDADE	05	SECRETARIA MUNICIPAL DE ADMINISTRAÇÃO E PLANEJAMENTO
SUB UNIDADE	05	SECRETARIA MUNICIPAL DE ADMINISTRAÇÃO E PLANEJAMENTO

Aplicacao Programada	Proj/Ativ	Finalidade	Categoria	Detalhada	TotalGrupo	Total Categ.	Total Func.
		F.R. - C.A.					
MANUTENÇÃO DO DEPARTAMENTO DA GUARDA MUNICIPAL	04.181.0002.2007.0000						256.725,00
3	DESPESAS CORREN'					253.575,00	
3	OUTRAS DESPESAS CORRENTES				38.325,00		
	MATERIAL DE CONSUMO		3.3.90.30.00	5.250,00			
	OUTROS SERVIÇOS DE TERCEIROS - PESSOA FÍSICA		3.3.90.36.00	27.825,00			
	OUTROS SERVIÇOS DE TERCEIROS - PESSOA JURÍDICA		3.3.90.39.00	5.250,00			
4	DESPESAS DE CAPIT					3.150,00	
4	INVESTIMENTOS				3.150,00		
	EQUIPAMENTOS E MATERIAL PERMANENTE		4.4.90.52.00	3.150,00			
TOTAL							1.985.025,00

**PREFEITURA MUNICIPAL DE INHAPI**

AV. SENADOR RUI PALMEIRA - CNPJ:12226197/0001-60

Orçamento Programa - Exercício de 2015

Página 9

QUADRO AUXILIAR DE DETALHAMENTO DA DESPESA

ORGÃO	02	PODER EXECUTIVO
UNIDADE	08	SECRETARIA MUNICIPAL DE EDUCAÇÃO
SUB UNIDADE	08	SECRETARIA MUNICIPAL DE EDUCAÇÃO

Aplicacao Programada	Proj/Ativ	Finalidade	Categoria	Detalhada	TotalGrupo	Total Categ.	Total Func.
		F.R. - C.A.					

Manutenção das Ações da Secretaria Municipal de Educação	12.122.0002.2021.0000						329.175,00
3	DESPESAS CORREN'					297.675,00	
1	PESSOAL E ENCARGOS SOCIAIS				95.025,00		
	VENCIMENTOS E VANTAGENS FIXAS - PESSOAL CIVIL	3.1.90.11.00	84.000,00				
	DESPESAS DE EXERCICIOS ANTERIORES	3.1.90.92.00	3.150,00				
	OBRIGAÇÕES PATRONAIS	3.1.91.13.00	7.875,00				
3	OUTRAS DESPESAS CORRENTES				202.650,00		
	MATERIAL DE CONSUMO	3.3.90.30.00	105.000,00				
	PREMIAÇÕES CULTURAIS, ARTÍSTICAS, CIENTÍFICAS, DESPORTI	3.3.90.31.00	5.250,00				
	PASSAGENS E DESPESAS COM LOCOMOÇÃO	3.3.90.33.00	3.150,00				
	SERVICOS DE CONSULTORIA	3.3.90.35.00	21.000,00				
	OUTROS SERVIÇOS DE TERCEIROS - PESSOA FÍSICA	3.3.90.36.00	21.000,00				
	OUTROS SERVIÇOS DE TERCEIROS - PESSOA JURÍDICA	3.3.90.39.00	42.000,00				
	DESPESAS DE EXERCICIOS ANTERIORES	3.3.90.92.00	5.250,00				
4	DESPESAS DE CAPIT					31.500,00	
4	INVESTIMENTOS				31.500,00		
	OBRAS E INSTALAÇÕES	4.4.90.51.00	10.500,00				
	EQUIPAMENTOS E MATERIAL PERMANENTE	4.4.90.52.00	21.000,00				
Manutenção do Conselho Municipal de Educação	12.125.0007.2025.0000						4.725,00
3	DESPESAS CORREN'					4.725,00	
3	OUTRAS DESPESAS CORRENTES				4.725,00		
	MATERIAL DE CONSUMO	3.3.90.30.00	1.575,00				
	OUTROS SERVIÇOS DE TERCEIROS - PESSOA FÍSICA	3.3.90.36.00	1.575,00				
	OUTROS SERVIÇOS DE TERCEIROS - PESSOA JURÍDICA	3.3.90.39.00	1.575,00				
Construção de Ginásio Poliesportivo	12.361.0007.1003.0000						735.000,00
4	DESPESAS DE CAPIT					735.000,00	
4	INVESTIMENTOS				735.000,00		
	OBRAS E INSTALAÇÕES	4.4.90.51.00	735.000,00				
IMPLANTAÇÃO DE CENTRO VOCACIONAL TECNOLÓGICO	12.361.0007.1004.0000						105.000,00
4	DESPESAS DE CAPIT					105.000,00	
4	INVESTIMENTOS				105.000,00		
	OBRAS E INSTALAÇÕES	4.4.90.51.00	105.000,00				
Construção, Reforma e Ampliação de Unidades Escolares	12.361.0007.1006.0000						840.000,00
4	DESPESAS DE CAPIT					840.000,00	
4	INVESTIMENTOS				840.000,00		
	OBRAS E INSTALAÇÕES	4.4.90.51.00	840.000,00				
Manutenção de Bibliotecas Municipais	12.361.0007.2023.0000						16.800,00
3	DESPESAS CORREN'					11.550,00	
3	OUTRAS DESPESAS CORRENTES				11.550,00		
	MATERIAL DE CONSUMO	3.3.90.30.00	3.150,00				
	OUTROS SERVIÇOS DE TERCEIROS - PESSOA FÍSICA	3.3.90.36.00	3.150,00				
	OUTROS SERVIÇOS DE TERCEIROS - PESSOA JURÍDICA	3.3.90.39.00	5.250,00				
4	DESPESAS DE CAPIT					5.250,00	
4	INVESTIMENTOS				5.250,00		
	EQUIPAMENTOS E MATERIAL PERMANENTE	4.4.90.52.00	5.250,00				



PREFEITURA MUNICIPAL DE INHAPI

AV. SENADOR RUI PALMEIRA - CNPJ:12226197/0001-60

Orçamento Programa - Exercício de 2015

Página 10

QUADRO AUXILIAR DE DETALHAMENTO DA DESPESA

ORGÃO	02	PODER EXECUTIVO
UNIDADE	08	SECRETARIA MUNICIPAL DE EDUCAÇÃO
SUB UNIDADE	08	SECRETARIA MUNICIPAL DE EDUCAÇÃO

Aplicacao Programada	Proj/Ativ	Finalidade	Categoria	Detalhada	TotalGrupo	Total Categ.	Total Func.
----------------------	-----------	------------	-----------	-----------	------------	--------------	-------------

F.R. - C.A.

TOTAL						2.030.700,00	
-------	--	--	--	--	--	--------------	--

**PREFEITURA MUNICIPAL DE INHAPI**

AV. SENADOR RUI PALMEIRA - CNPJ:12226197/0001-60

Orçamento Programa - Exercício de 2015

Página 11

QUADRO AUXILIAR DE DETALHAMENTO DA DESPESA

ORGÃO	02	PODER EXECUTIVO						
UNIDADE	10	SECRETARIA MUNICIPAL DE SAÚDE						
SUB UNIDADE	10	SECRETARIA MUNICIPAL DE SAÚDE						
Aplicacao Programada		Proj/Ativ	Finalidade	Categoria	Detalhada	TotalGrupo	Total Categ.	Total Func.
			F.R. - C.A.					
Manutenção das Ações da Secretaria Municipal de Saúde	10.122.0002.2036.0000							631.584,15
3	DESPESAS CORREN'						572.000,00	
1	PESSOAL E ENCARGOS SOCIAIS					236.000,00		
	CONTRATAÇÃO POR TEMPO DETERMINADO			3.1.90.04.00	110.000,00			
	VENCIMENTOS E VANTAGENS FIXAS - PESSOAL CIVIL			3.1.90.11.00	105.000,00			
	DESPESAS DE EXERCICIOS ANTERIORES			3.1.90.92.00	5.250,00			
	OBRIGAÇÕES PATRONAIS			3.1.91.13.00	15.750,00			
3	OUTRAS DESPESAS CORRENTES					336.000,00		
	MATERIAL DE CONSUMO			3.3.90.30.00	157.500,00			
	PASSAGENS E DESPESAS COM LOCOMOÇÃO			3.3.90.33.00	5.250,00			
	SERVICOS DE CONSULTORIA			3.3.90.35.00	26.250,00			
	OUTROS SERVIÇOS DE TERCEIROS - PESSOA FÍSICA			3.3.90.36.00	57.750,00			
	OUTROS SERVIÇOS DE TERCEIROS - PESSOA JURÍDICA			3.3.90.39.00	84.000,00			
	DESPESAS DE EXERCICIOS ANTERIORES			3.3.90.92.00	5.250,00			
4	DESPESAS DE CAPIT						59.584,15	
4	INVESTIMENTOS						59.584,15	
	EQUIPAMENTOS E MATERIAL PERMANENTE			4.4.90.52.00	59.584,15			
Manutenção do Conselho Municipal de Saúde	10.125.0008.2038.0000							10.500,00
3	DESPESAS CORREN'						8.925,00	
1	PESSOAL E ENCARGOS SOCIAIS					2.625,00		
	CONTRATAÇÃO POR TEMPO DETERMINADO			3.1.90.04.00	1.050,00			
	VENCIMENTOS E VANTAGENS FIXAS - PESSOAL CIVIL			3.1.90.11.00	1.575,00			
3	OUTRAS DESPESAS CORRENTES					6.300,00		
	DIÁRIAS - CIVIL			3.3.90.14.00	1.050,00			
	MATERIAL DE CONSUMO			3.3.90.30.00	2.100,00			
	OUTROS SERVIÇOS DE TERCEIROS - PESSOA FÍSICA			3.3.90.36.00	1.575,00			
	OUTROS SERVIÇOS DE TERCEIROS - PESSOA JURÍDICA			3.3.90.39.00	1.575,00			
4	DESPESAS DE CAPIT						1.575,00	
4	INVESTIMENTOS						1.575,00	
	EQUIPAMENTOS E MATERIAL PERMANENTE			4.4.90.52.00	1.575,00			
Manutenção do Posto Municipal de Saúde	10.301.0008.2037.0000							36.750,00
3	DESPESAS CORREN'						31.500,00	
3	OUTRAS DESPESAS CORRENTES					31.500,00		
	MATERIAL DE CONSUMO			3.3.90.30.00	15.750,00			
	OUTROS SERVIÇOS DE TERCEIROS - PESSOA FÍSICA			3.3.90.36.00	5.250,00			
	OUTROS SERVIÇOS DE TERCEIROS - PESSOA JURÍDICA			3.3.90.39.00	10.500,00			
4	DESPESAS DE CAPIT						5.250,00	
4	INVESTIMENTOS						5.250,00	
	EQUIPAMENTOS E MATERIAL PERMANENTE			4.4.90.52.00	5.250,00			
AQUISIÇÃO DE CENTRO ODONTOLÓGICO MUNICIPAL	10.302.0008.1013.0000							52.500,00
4	DESPESAS DE CAPIT						52.500,00	
4	INVESTIMENTOS						52.500,00	
	OBRAS E INSTALAÇÕES			4.4.90.51.00	52.500,00			
CONSTRUÇÃO DE MÓDULOS SANITÁRIOS	17.512.0008.1009.0000							315.000,00
4	DESPESAS DE CAPIT						315.000,00	
4	INVESTIMENTOS						315.000,00	
	OBRAS E INSTALAÇÕES			4.4.90.51.00	315.000,00			
CONSTRUÇÃO DE ATERROS SANITÁRIOS	17.512.0008.1010.0000							157.500,00
4	DESPESAS DE CAPIT						157.500,00	
4	INVESTIMENTOS						157.500,00	
	OBRAS E INSTALAÇÕES			4.4.90.51.00	157.500,00			

**PREFEITURA MUNICIPAL DE INHAPI**

AV. SENADOR RUI PALMEIRA - CNPJ:12226197/0001-60

Orçamento Programa - Exercício de 2015

Página 16

QUADRO AUXILIAR DE DETALHAMENTO DA DESPESA

ORGÃO	02	PODER EXECUTIVO							
UNIDADE	15	SECRETARIA MUNICIPAL DE OBRAS E URBANISMO							
SUB UNIDADE	15	SECRETARIA MUNICIPAL DE OBRAS E URBANISMO							
Aplicacao Programada	Proj/Ativ	Finalidade	Categoria	Detalhada	TotalGrupo	Total Categ.	Total Func.		
F.R. - C.A.									
MANUTENÇÃO DA SECRETARIA MUNICIPAL DE OBRAS E URBANISMO	15.122.0002.2076.0000						828.450,00		
3 DESPESAS CORREN'						786.450,00			
1 PESSOAL E ENCARGOS SOCIAIS					368.550,00				
CONTRATAÇÃO POR TEMPO DETERMINADO			3.1.90.04.00	52.500,00					
VENCIMENTOS E VANTAGENS FIXAS - PESSOAL CIVIL			3.1.90.11.00	273.000,00					
DESPESAS DE EXERCICIOS ANTERIORES			3.1.90.92.00	1.050,00					
OBRIGAÇÕES PATRONAIS			3.1.91.13.00	42.000,00					
3 OUTRAS DESPESAS CORRENTES					417.900,00				
DIÁRIAS - CIVIL			3.3.90.14.00	2.100,00					
MATERIAL DE CONSUMO			3.3.90.30.00	42.000,00					
PASSAGENS E DESPESAS COM LOCOMOÇÃO			3.3.90.33.00	1.050,00					
OUTROS SERVIÇOS DE TERCEIROS - PESSOA FÍSICA			3.3.90.36.00	315.000,00					
OUTROS SERVIÇOS DE TERCEIROS - PESSOA JURÍDICA			3.3.90.39.00	52.500,00					
DESPESAS DE EXERCICIOS ANTERIORES			3.3.90.92.00	5.250,00					
4 DESPESAS DE CAPIT							42.000,00		
4 INVESTIMENTOS					42.000,00				
EQUIPAMENTOS E MATERIAL PERMANENTE			4.4.90.52.00	42.000,00					
CONSTRUÇÃO, REFORMA E/OU AMPLIAÇÃO DE PRAÇAS, PARQUES, JARDINS E VIAS DE ESPORTE E LAZER	15.451.0003.1020.0000						315.000,00		
4 DESPESAS DE CAPIT							315.000,00		
4 INVESTIMENTOS					315.000,00				
OBRAS E INSTALAÇÕES			4.4.90.51.00	315.000,00					
REFORMA E/OU AMPLIAÇÃO DE ESTRADAS VICINAIS	15.451.0003.1021.0000						210.000,00		
4 DESPESAS DE CAPIT							210.000,00		
4 INVESTIMENTOS					210.000,00				
OBRAS E INSTALAÇÕES			4.4.90.51.00	210.000,00					
PAVIMENTAÇÃO, REPAVIMENTAÇÃO DE CALÇAMENTO E ASFALTO DE RUAS E AVENIDAS	15.451.0003.1022.0000						525.000,00		
4 DESPESAS DE CAPIT							525.000,00		
4 INVESTIMENTOS					525.000,00				
OBRAS E INSTALAÇÕES			4.4.90.51.00	525.000,00					
Construção de Pontes, Bueiros e Passagens Molhadas	15.451.0003.1023.0000						189.000,00		
4 DESPESAS DE CAPIT							189.000,00		
4 INVESTIMENTOS					189.000,00				
OBRAS E INSTALAÇÕES			4.4.90.51.00	189.000,00					
AQUISIÇÃO E/OU DESAPROPRIAÇÃO DE IMÓVEIS PARA ABERTURA DE VIAS PÚBLICAS	15.451.0003.1026.0000						210.000,00		
4 DESPESAS DE CAPIT							210.000,00		
4 INVESTIMENTOS					210.000,00				
OBRAS E INSTALAÇÕES			4.4.90.51.00	210.000,00					
Ampliação de Cemitério	15.451.0003.1073.0000						92.188,72		
4 DESPESAS DE CAPIT							92.188,72		
4 INVESTIMENTOS					92.188,72				
OBRAS E INSTALAÇÕES			4.4.90.51.00	92.188,72					
MANUTENÇÃO DA SECRETARIA MUNICIPAL DE OBRAS E URBANISMO	15.451.0003.2076.0000						110.500,00		
3 DESPESAS CORREN'							110.500,00		

**PREFEITURA MUNICIPAL DE INHAPI**

AV. SENADOR RUI PALMEIRA - CNPJ:12226197/0001-60

Orçamento Programa - Exercício de 2015

Página 17

QUADRO AUXILIAR DE DETALHAMENTO DA DESPESA

ORGÃO	02	PODER EXECUTIVO
UNIDADE	15	SECRETARIA MUNICIPAL DE OBRAS E URBANISMO
SUB UNIDADE	15	SECRETARIA MUNICIPAL DE OBRAS E URBANISMO

Aplicacao Programada	Proj/Ativ	Finalidade	Categoria	Detalhada	TotalGrupo	Total Categ.	Total Func.
F.R. - C.A.							
MANUTENÇÃO DA SECRETARIA MUNICIPAL DE OBRAS E URBANISMO	15.451.0003.2076.0000						110.500,00
3 DESPESAS CORREN'						110.500,00	
3 OUTRAS DESPESAS CORRENTES					110.500,00		
OUTROS SERVIÇOS DE TERCEIROS - PESSOA JURÍDICA			3.3.90.39.00	110.500,00			
MANUTENÇÃO DE PRAÇAS, PARQUES, JARDINS E VIAS DE ESPORTE E LAZER	15.451.0003.2077.0000						31.500,00
3 DESPESAS CORREN'						21.000,00	
3 OUTRAS DESPESAS CORRENTES					21.000,00		
MATERIAL DE CONSUMO			3.3.90.30.00	10.500,00			
OUTROS SERVIÇOS DE TERCEIROS - PESSOA FÍSICA			3.3.90.36.00	5.250,00			
OUTROS SERVIÇOS DE TERCEIROS - PESSOA JURÍDICA			3.3.90.39.00	5.250,00			
4 DESPESAS DE CAPIT						10.500,00	
4 INVESTIMENTOS					10.500,00		
EQUIPAMENTOS E MATERIAL PERMANENTE			4.4.90.52.00	10.500,00			
MANUTENÇÃO DA LIMPEZA PÚBLICA	15.451.0003.2078.0000						36.750,00
3 DESPESAS CORREN'						21.000,00	
3 OUTRAS DESPESAS CORRENTES					21.000,00		
MATERIAL DE CONSUMO			3.3.90.30.00	10.500,00			
OUTROS SERVIÇOS DE TERCEIROS - PESSOA FÍSICA			3.3.90.36.00	5.250,00			
OUTROS SERVIÇOS DE TERCEIROS - PESSOA JURÍDICA			3.3.90.39.00	5.250,00			
4 DESPESAS DE CAPIT						15.750,00	
4 INVESTIMENTOS					15.750,00		
EQUIPAMENTOS E MATERIAL PERMANENTE			4.4.90.52.00	15.750,00			
MANUTENÇÃO DE CEMITÉRIOS	15.451.0003.2080.0000						12.600,00
3 DESPESAS CORREN'						11.550,00	
3 OUTRAS DESPESAS CORRENTES					11.550,00		
MATERIAL DE CONSUMO			3.3.90.30.00	5.250,00			
OUTROS SERVIÇOS DE TERCEIROS - PESSOA FÍSICA			3.3.90.36.00	3.150,00			
OUTROS SERVIÇOS DE TERCEIROS - PESSOA JURÍDICA			3.3.90.39.00	3.150,00			
4 DESPESAS DE CAPIT						1.050,00	
4 INVESTIMENTOS					1.050,00		
EQUIPAMENTOS E MATERIAL PERMANENTE			4.4.90.52.00	1.050,00			
MANUTENÇÃO DO DEPARTAMENTO DE ESTRADAS VICINAIS	15.451.0003.2082.0000						84.000,00
3 DESPESAS CORREN'						84.000,00	
3 OUTRAS DESPESAS CORRENTES					84.000,00		
OUTROS SERVIÇOS DE TERCEIROS - PESSOA FÍSICA			3.3.90.36.00	31.500,00			
OUTROS SERVIÇOS DE TERCEIROS - PESSOA JURÍDICA			3.3.90.39.00	52.500,00			
MANUTENÇÃO DA ILUMINAÇÃO PÚBLICA MUNICIPAL	25.752.0003.2079.0000						94.500,00
3 DESPESAS CORREN'						84.000,00	
3 OUTRAS DESPESAS CORRENTES					84.000,00		
MATERIAL DE CONSUMO			3.3.90.30.00	63.000,00			
OUTROS SERVIÇOS DE TERCEIROS - PESSOA FÍSICA			3.3.90.36.00	10.500,00			
OUTROS SERVIÇOS DE TERCEIROS - PESSOA JURÍDICA			3.3.90.39.00	10.500,00			
4 DESPESAS DE CAPIT						10.500,00	
4 INVESTIMENTOS					10.500,00		
EQUIPAMENTOS E MATERIAL PERMANENTE			4.4.90.52.00	10.500,00			

**PREFEITURA MUNICIPAL DE INHAPI**

AV. SENADOR RUI PALMEIRA - CNPJ:12226197/0001-60

Orçamento Programa - Exercício de 2015

Página 20

QUADRO AUXILIAR DE DETALHAMENTO DA DESPESA

ORGÃO	02	PODER EXECUTIVO						
UNIDADE	17	SECRETARIA MUNICIPAL DE CULTURA, ESPORTE E LAZER						
SUB UNIDADE	17	SECRETARIA MUNICIPAL DE CULTURA, ESPORTE E LAZER						
Aplicacao Programada	Proj/Ativ	Finalidade	Categoria	Detalhada	TotalGrupo	Total Categ.	Total Func.	
F.R. - C.A.								
MANUTENÇÃO DAS AÇÕES DA SECRETARIA DE CULTURA, ESPORTE E LAZER	13.122.0002.2197.0000						388.500,00	
3	DESPESAS CORREN'					372.750,00		
1	PESSOAL E ENCARGOS SOCIAIS				278.250,00			
	CONTRATAÇÃO POR TEMPO DETERMINADO		3.1.90.04.00	63.000,00				
	VENCIMENTOS E VANTAGENS FIXAS - PESSOAL CIVIL		3.1.90.11.00	189.000,00				
	OBRIGAÇÕES PATRONAIS		3.1.90.13.00	10.500,00				
	OBRIGAÇÕES PATRONAIS		3.1.91.13.00	15.750,00				
3	OUTRAS DESPESAS CORRENTES				94.500,00			
	MATERIAL DE CONSUMO		3.3.90.30.00	52.500,00				
	OUTROS SERVIÇOS DE TERCEIROS - PESSOA FÍSICA		3.3.90.36.00	21.000,00				
	OUTROS SERVIÇOS DE TERCEIROS - PESSOA JURÍDICA		3.3.90.39.00	21.000,00				
4	DESPESAS DE CAPIT						15.750,00	
4	INVESTIMENTOS					15.750,00		
	EQUIPAMENTOS E MATERIAL PERMANENTE		4.4.90.52.00	15.750,00				
Festividades Culturais, Cívicas, Tradicionais e Religiosas	13.392.0006.2028.0000						577.500,00	
3	DESPESAS CORREN'					577.500,00		
3	OUTRAS DESPESAS CORRENTES				577.500,00			
	OUTROS SERVIÇOS DE TERCEIROS - PESSOA FÍSICA		3.3.90.36.00	52.500,00				
	OUTROS SERVIÇOS DE TERCEIROS - PESSOA JURÍDICA		3.3.90.39.00	525.000,00				
Manutenção do Departamento de Cultura e Eventos	13.392.0006.2029.0000						50.400,00	
3	DESPESAS CORREN'						50.400,00	
1	PESSOAL E ENCARGOS SOCIAIS				21.000,00			
	VENCIMENTOS E VANTAGENS FIXAS - PESSOAL CIVIL		3.1.90.11.00	21.000,00				
3	OUTRAS DESPESAS CORRENTES				29.400,00			
	MATERIAL DE CONSUMO		3.3.90.30.00	15.750,00				
	OUTROS SERVIÇOS DE TERCEIROS - PESSOA JURÍDICA		3.3.90.39.00	10.500,00				
	DESPESAS DE EXERCICIOS ANTERIORES		3.3.90.92.00	3.150,00				
Construção de Quadras de Esportes	27.812.0006.1005.0000						210.000,00	
4	DESPESAS DE CAPIT						210.000,00	
4	INVESTIMENTOS					210.000,00		
	OBRAS E INSTALAÇÕES		4.4.90.51.00	210.000,00				
CONSTRUÇÃO DE CAMPOS DE FUTEBOL	27.812.0006.1069.0000						133.561,28	
4	DESPESAS DE CAPIT						133.561,28	
4	INVESTIMENTOS					133.561,28		
	OBRAS E INSTALAÇÕES		4.4.90.51.00	133.561,28				
Manutenção do Departamento de Esportes	27.812.0006.2027.0000						90.300,00	
3	DESPESAS CORREN'						90.300,00	
1	PESSOAL E ENCARGOS SOCIAIS				11.550,00			
	VENCIMENTOS E VANTAGENS FIXAS - PESSOAL CIVIL		3.1.90.11.00	10.500,00				
	DESPESAS DE EXERCICIOS ANTERIORES		3.1.90.92.00	1.050,00				
3	OUTRAS DESPESAS CORRENTES				78.750,00			
	MATERIAL DE CONSUMO		3.3.90.30.00	10.500,00				
	PREMIAÇÕES CULTURAIS, ARTÍSTICAS, CIENTÍFICAS, DESPORTI		3.3.90.31.00	26.250,00				
	OUTROS SERVIÇOS DE TERCEIROS - PESSOA FÍSICA		3.3.90.36.00	42.000,00				
TOTAL							1.450.261,28	

**PREFEITURA MUNICIPAL DE INHAPI**

AV. SENADOR RUI PALMEIRA - CNPJ:12226197/0001-60

Orçamento Programa - Exercício de 2015

Página 21

QUADRO AUXILIAR DE DETALHAMENTO DA DESPESA

ORGÃO	02	PODER EXECUTIVO							
UNIDADE	20	ENTIDADE SUPERVISIONADA							
SUB UNIDADE	01	FUNDO MUNICIPAL DE SAÚDE							
Aplicação Programada		Proj/Ativ	Finalidade	Categoria	Detalhada	Total Grupo	Total Categ.	Total Func.	
			F.R. - C.A.						
Manutenção do Fundo Municipal de Saúde		10.122.0008.2043.0000						1.103.338,71	
3	DESPESAS CORREN'						1.050.838,71		
1	PESSOAL E ENCARGOS SOCIAIS					457.588,71			
	CONTRATAÇÃO POR TEMPO DETERMINADO			3.1.90.04.00	10.500,00				
	VENCIMENTOS E VANTAGENS FIXAS - PESSOAL CIVIL			3.1.90.11.00	328.438,71				
	OBRIGAÇÕES PATRONAIS			3.1.90.13.00	21.000,00				
	DESPESAS DE EXERCÍCIOS ANTERIORES			3.1.90.92.00	3.150,00				
	OBRIGAÇÕES PATRONAIS			3.1.91.13.00	94.500,00				
3	OUTRAS DESPESAS CORRENTES					593.250,00			
	DIÁRIAS - CIVIL			3.3.90.14.00	3.150,00				
	MATERIAL DE CONSUMO			3.3.90.30.00	157.500,00				
	PASSAGENS E DESPESAS COM LOCOMOÇÃO			3.3.90.33.00	2.100,00				
	SERVÍCIOS DE CONSULTORIA			3.3.90.35.00	31.500,00				
	OUTROS SERVIÇOS DE TERCEIROS - PESSOA FÍSICA			3.3.90.36.00	315.000,00				
	OUTROS SERVIÇOS DE TERCEIROS - PESSOA JURÍDICA			3.3.90.39.00	84.000,00				
4	DESPESAS DE CAPIT						52.500,00		
4	INVESTIMENTOS					52.500,00			
	EQUIPAMENTOS E MATERIAL PERMANENTE			4.4.90.52.00	52.500,00				
Bloco de Gestão do SUS - Gestão e Qualificação do SUS		10.122.0008.2056.0000						42.000,00	
3	DESPESAS CORREN'						36.750,00		
1	PESSOAL E ENCARGOS SOCIAIS					21.000,00			
	CONTRATAÇÃO POR TEMPO DETERMINADO			3.1.90.04.00	5.250,00				
	VENCIMENTOS E VANTAGENS FIXAS - PESSOAL CIVIL			3.1.90.11.00	15.750,00				
3	OUTRAS DESPESAS CORRENTES					15.750,00			
	DIÁRIAS - CIVIL			3.3.90.14.00	2.100,00				
	MATERIAL DE CONSUMO			3.3.90.30.00	3.150,00				
	OUTROS SERVIÇOS DE TERCEIROS - PESSOA FÍSICA			3.3.90.36.00	5.250,00				
	OUTROS SERVIÇOS DE TERCEIROS - PESSOA JURÍDICA			3.3.90.39.00	5.250,00				
4	DESPESAS DE CAPIT						5.250,00		
4	INVESTIMENTOS					5.250,00			
	EQUIPAMENTOS E MATERIAL PERMANENTE			4.4.90.52.00	5.250,00				
CONSTRUÇÃO E/OU AMPLIAÇÃO DE UNIDADES DE SAÚDE		10.301.0008.1008.0000						1.561.561,29	
4	DESPESAS DE CAPIT						1.561.561,29		
4	INVESTIMENTOS					1.561.561,29			
	OBRAS E INSTALAÇÕES			4.4.90.51.00	1.050.000,00				
	EQUIPAMENTOS E MATERIAL PERMANENTE			4.4.90.52.00	511.561,29				
Bloco de Atenção Básica - PAB Fixo		10.301.0008.2039.0000						1.623.700,00	
3	DESPESAS CORREN'						1.518.700,00		
1	PESSOAL E ENCARGOS SOCIAIS					282.450,00			
	VENCIMENTOS E VANTAGENS FIXAS - PESSOAL CIVIL			3.1.90.11.00	245.700,00				
	OBRIGAÇÕES PATRONAIS			3.1.91.13.00	36.750,00				
3	OUTRAS DESPESAS CORRENTES					1.236.250,00			
	DIÁRIAS - CIVIL			3.3.90.14.00	10.500,00				
	MATERIAL DE CONSUMO			3.3.90.30.00	157.500,00				
	PASSAGENS E DESPESAS COM LOCOMOÇÃO			3.3.90.33.00	5.250,00				
	OUTROS SERVIÇOS DE TERCEIROS - PESSOA FÍSICA			3.3.90.36.00	1.000.000,00				
	OUTROS SERVIÇOS DE TERCEIROS - PESSOA JURÍDICA			3.3.90.39.00	52.500,00				
	DESPESAS DE EXERCÍCIOS ANTERIORES			3.3.90.92.00	10.500,00				
4	DESPESAS DE CAPIT						105.000,00		
4	INVESTIMENTOS					105.000,00			
	EQUIPAMENTOS E MATERIAL PERMANENTE			4.4.90.52.00	105.000,00				
Bloco de Atenção Básica - PSF		10.301.0008.2040.0000						1.407.000,00	

**PREFEITURA MUNICIPAL DE INHAPI**

AV. SENADOR RUI PALMEIRA - CNPJ:12226197/0001-60

Orçamento Programa - Exercício de 2015

Página 22

QUADRO AUXILIAR DE DETALHAMENTO DA DESPESA

ORGÃO	02	PODER EXECUTIVO
UNIDADE	20	ENTIDADE SUPERVISIONADA
SUB UNIDADE	01	FUNDO MUNICIPAL DE SAÚDE

Aplicacao Programada	Proj/Ativ	Finalidade	Categoria	Detalhada	TotalGrupo	Total Categ.	Total Func.
		F.R. - C.A.					
Bloco de Atenção Básica - PSF	10.301.0008.2040.0000						1.407.000,00
3	DESPESAS CORREN'					1.323.000,00	
1	PESSOAL E ENCARGOS SOCIAIS				430.500,00		
	CONTRATAÇÃO POR TEMPO DETERMINADO		3.1.90.04.00	105.000,00			
	VENCIMENTOS E VANTAGENS FIXAS - PESSOAL CIVIL		3.1.90.11.00	315.000,00			
	DESPESAS DE EXERCICIOS ANTERIORES		3.1.90.92.00	10.500,00			
3	OUTRAS DESPESAS CORRENTES				892.500,00		
	OUTROS SERVIÇOS DE TERCEIROS - PESSOA FÍSICA		3.3.90.36.00	861.000,00			
	OUTROS SERVIÇOS DE TERCEIROS - PESSOA JURÍDICA		3.3.90.39.00	21.000,00			
	DESPESAS DE EXERCICIOS ANTERIORES		3.3.90.92.00	10.500,00			
4	DESPESAS DE CAPIT					84.000,00	
4	INVESTIMENTOS				84.000,00		
	EQUIPAMENTOS E MATERIAL PERMANENTE		4.4.90.52.00	84.000,00			
Bloco de Atenção Básica - PACS	10.301.0008.2041.0000						861.000,00
3	DESPESAS CORREN'					840.000,00	
1	PESSOAL E ENCARGOS SOCIAIS				711.900,00		
	CONTRATAÇÃO POR TEMPO DETERMINADO		3.1.90.04.00	73.500,00			
	VENCIMENTOS E VANTAGENS FIXAS - PESSOAL CIVIL		3.1.90.11.00	546.000,00			
	DESPESAS DE EXERCICIOS ANTERIORES		3.1.90.92.00	10.500,00			
	OBRIGAÇÕES PATRONAIS		3.1.91.13.00	81.900,00			
3	OUTRAS DESPESAS CORRENTES				128.100,00		
	MATERIAL DE CONSUMO		3.3.90.30.00	31.500,00			
	OUTROS SERVIÇOS DE TERCEIROS - PESSOA FÍSICA		3.3.90.36.00	75.600,00			
	OUTROS SERVIÇOS DE TERCEIROS - PESSOA JURÍDICA		3.3.90.39.00	21.000,00			
4	DESPESAS DE CAPIT					21.000,00	
4	INVESTIMENTOS				21.000,00		
	EQUIPAMENTOS E MATERIAL PERMANENTE		4.4.90.52.00	21.000,00			
Bloco de Atenção Básica - Saúde Bucal	10.301.0008.2042.0000						220.500,00
3	DESPESAS CORREN'					210.000,00	
1	PESSOAL E ENCARGOS SOCIAIS				42.000,00		
	VENCIMENTOS E VANTAGENS FIXAS - PESSOAL CIVIL		3.1.90.11.00	42.000,00			
3	OUTRAS DESPESAS CORRENTES				168.000,00		
	MATERIAL DE CONSUMO		3.3.90.30.00	42.000,00			
	OUTROS SERVIÇOS DE TERCEIROS - PESSOA FÍSICA		3.3.90.36.00	94.500,00			
	OUTROS SERVIÇOS DE TERCEIROS - PESSOA JURÍDICA		3.3.90.39.00	31.500,00			
4	DESPESAS DE CAPIT					10.500,00	
4	INVESTIMENTOS				10.500,00		
	EQUIPAMENTOS E MATERIAL PERMANENTE		4.4.90.52.00	10.500,00			
Bloco de Atenção Básica - PSE	10.301.0008.2050.0000						26.250,00
3	DESPESAS CORREN'					21.000,00	
1	PESSOAL E ENCARGOS SOCIAIS				5.250,00		
	CONTRATAÇÃO POR TEMPO DETERMINADO		3.1.90.04.00	5.250,00			
3	OUTRAS DESPESAS CORRENTES				15.750,00		
	MATERIAL DE CONSUMO		3.3.90.30.00	5.250,00			
	OUTROS SERVIÇOS DE TERCEIROS - PESSOA FÍSICA		3.3.90.36.00	5.250,00			
	OUTROS SERVIÇOS DE TERCEIROS - PESSOA JURÍDICA		3.3.90.39.00	5.250,00			
4	DESPESAS DE CAPIT					5.250,00	
4	INVESTIMENTOS				5.250,00		
	EQUIPAMENTOS E MATERIAL PERMANENTE		4.4.90.52.00	5.250,00			
Bloco de Atenção Básica - NASF	10.301.0008.2052.0000						47.250,00
3	DESPESAS CORREN'					47.250,00	

**PREFEITURA MUNICIPAL DE INHAPI**

AV. SENADOR RUI PALMEIRA - CNPJ:12226197/0001-60

Orçamento Programa - Exercício de 2015

Página 23

QUADRO AUXILIAR DE DETALHAMENTO DA DESPESA

ORGÃO	02	PODER EXECUTIVO
UNIDADE	20	ENTIDADE SUPERVISIONADA
SUB UNIDADE	01	FUNDO MUNICIPAL DE SAÚDE

Aplicacao Programada	Proj/Ativ	Finalidade	Categoria	Detalhada	TotalGrupo	Total Categ.	Total Func.
F.R. - C.A.							
Bloco de Atenção Básica - NASF	10.301.0008.2052.0000						47.250,00
3	DESPESAS CORREN'					47.250,00	
1	PESSOAL E ENCARGOS SOCIAIS				26.250,00		
	CONTRATAÇÃO POR TEMPO DETERMINADO		3.1.90.04.00	5.250,00			
	VENCIMENTOS E VANTAGENS FIXAS - PESSOAL CIVIL		3.1.90.11.00	21.000,00			
3	OUTRAS DESPESAS CORRENTES				21.000,00		
	MATERIAL DE CONSUMO		3.3.90.30.00	15.750,00			
	OUTROS SERVIÇOS DE TERCEIROS - PESSOA FÍSICA		3.3.90.36.00	5.250,00			
Bloco de Atenção Básica - Descentralização à Unidade de Saúde	10.301.0008.2054.0000						575.100,00
3	DESPESAS CORREN'					470.100,00	
1	PESSOAL E ENCARGOS SOCIAIS				73.500,00		
	VENCIMENTOS E VANTAGENS FIXAS - PESSOAL CIVIL		3.1.90.11.00	73.500,00			
3	OUTRAS DESPESAS CORRENTES				396.600,00		
	MATERIAL DE CONSUMO		3.3.90.30.00	157.500,00			
	PASSAGENS E DESPESAS COM LOCOMOÇÃO		3.3.90.33.00	3.150,00			
	SERVICOS DE CONSULTORIA		3.3.90.35.00	31.500,00			
	OUTROS SERVIÇOS DE TERCEIROS - PESSOA FÍSICA		3.3.90.36.00	113.100,00			
	OUTROS SERVIÇOS DE TERCEIROS - PESSOA JURÍDICA		3.3.90.39.00	84.000,00			
	OUTROS AUXÍLIOS FINANCEIROS A PESSOAS FÍSICAS		3.3.90.48.00	5.250,00			
	DESPESAS DE EXERCICIOS ANTERIORES		3.3.90.92.00	2.100,00			
4	DESPESAS DE CAPIT				105.000,00	105.000,00	
4	INVESTIMENTOS				105.000,00		
	OBRAS E INSTALAÇÕES		4.4.90.51.00	31.500,00			
	EQUIPAMENTOS E MATERIAL PERMANENTE		4.4.90.52.00	73.500,00			
Bloco de Atenção Básica - Compens. de Especificidades Regionais	10.301.0008.2055.0000						47.250,00
3	DESPESAS CORREN'					36.750,00	
1	PESSOAL E ENCARGOS SOCIAIS				10.500,00		
	CONTRATAÇÃO POR TEMPO DETERMINADO		3.1.90.04.00	5.250,00			
	VENCIMENTOS E VANTAGENS FIXAS - PESSOAL CIVIL		3.1.90.11.00	5.250,00			
3	OUTRAS DESPESAS CORRENTES				26.250,00		
	MATERIAL DE CONSUMO		3.3.90.30.00	5.250,00			
	OUTROS SERVIÇOS DE TERCEIROS - PESSOA FÍSICA		3.3.90.36.00	10.500,00			
	OUTROS SERVIÇOS DE TERCEIROS - PESSOA JURÍDICA		3.3.90.39.00	10.500,00			
4	DESPESAS DE CAPIT				10.500,00	10.500,00	
4	INVESTIMENTOS				10.500,00		
	EQUIPAMENTOS E MATERIAL PERMANENTE		4.4.90.52.00	10.500,00			
Bloco de Média e Alta Complexidade Ambul. e Hospitalar - Teto Municipal	10.302.0008.2045.0000						1.108.950,00
3	DESPESAS CORREN'					1.098.450,00	
1	PESSOAL E ENCARGOS SOCIAIS				36.750,00		
	CONTRATAÇÃO POR TEMPO DETERMINADO		3.1.90.04.00	5.250,00			
	VENCIMENTOS E VANTAGENS FIXAS - PESSOAL CIVIL		3.1.90.11.00	31.500,00			
3	OUTRAS DESPESAS CORRENTES				1.061.700,00		
	DIÁRIAS - CIVIL		3.3.90.14.00	2.100,00			
	MATERIAL DE CONSUMO		3.3.90.30.00	52.500,00			
	OUTROS SERVIÇOS DE TERCEIROS - PESSOA FÍSICA		3.3.90.36.00	900.000,00			
	OUTROS SERVIÇOS DE TERCEIROS - PESSOA JURÍDICA		3.3.90.39.00	105.000,00			
	DESPESAS DE EXERCICIOS ANTERIORES		3.3.90.92.00	2.100,00			
4	DESPESAS DE CAPIT				10.500,00	10.500,00	
4	INVESTIMENTOS				10.500,00		
	EQUIPAMENTOS E MATERIAL PERMANENTE		4.4.90.52.00	10.500,00			

**PREFEITURA MUNICIPAL DE INHAPI**

AV. SENADOR RUI PALMEIRA - CNPJ:12226197/0001-60

Orçamento Programa - Exercício de 2015

Página 24

QUADRO AUXILIAR DE DETALHAMENTO DA DESPESA

ORGÃO	02	PODER EXECUTIVO
UNIDADE	20	ENTIDADE SUPERVISIONADA
SUB UNIDADE	01	FUNDO MUNICIPAL DE SAÚDE

Aplicacao Programada	Proj/Ativ	Finalidade	Categoria	Detalhada	TotalGrupo	Total Categ.	Total Func.
		F.R. - C.A.					
Bloco de Média e Alta Complexidade Ambul. e Hospitalar - TFD	10.302.0008.2048.0000						105.000,00
3	DESPESAS CORREN'					105.000,00	
3	OUTRAS DESPESAS CORRENTES				105.000,00		
	OUTROS AUXÍLIOS FINANCEIROS A PESSOAS FÍSICAS		3.3.90.48.00	105.000,00			
Bloco de Média e Alta Complexidade Ambul. e Hospitalar - CAPS	10.302.0008.2049.0000						36.750,00
3	DESPESAS CORREN'					31.500,00	
1	PESSOAL E ENCARGOS SOCIAIS				10.500,00		
	CONTRATAÇÃO POR TEMPO DETERMINADO		3.1.90.04.00	10.500,00			
3	OUTRAS DESPESAS CORRENTES				21.000,00		
	MATERIAL DE CONSUMO		3.3.90.30.00	15.750,00			
	OUTROS SERVIÇOS DE TERCEIROS - PESSOA FÍSICA		3.3.90.36.00	5.250,00			
4	DESPESAS DE CAPIT					5.250,00	
4	INVESTIMENTOS				5.250,00		
	EQUIPAMENTOS E MATERIAL PERMANENTE		4.4.90.52.00	5.250,00			
Bloco de Média e Alta Complexidade Ambul. e Hospitalar - CEO	10.302.0008.2053.0000						19.950,00
3	DESPESAS CORREN'					14.700,00	
1	PESSOAL E ENCARGOS SOCIAIS				1.050,00		
	VENCIMENTOS E VANTAGENS FIXAS - PESSOAL CIVIL		3.1.90.11.00	1.050,00			
3	OUTRAS DESPESAS CORRENTES				13.650,00		
	MATERIAL DE CONSUMO		3.3.90.30.00	3.150,00			
	OUTROS SERVIÇOS DE TERCEIROS - PESSOA FÍSICA		3.3.90.36.00	5.250,00			
	OUTROS SERVIÇOS DE TERCEIROS - PESSOA JURÍDICA		3.3.90.39.00	5.250,00			
4	DESPESAS DE CAPIT					5.250,00	
4	INVESTIMENTOS				5.250,00		
	EQUIPAMENTOS E MATERIAL PERMANENTE		4.4.90.52.00	5.250,00			
Bloco de Assistência Farmacêutica - Prog. de Assist. Farmacêutica Básica	10.303.0008.2044.0000						257.915,85
3	DESPESAS CORREN'					257.915,85	
3	OUTRAS DESPESAS CORRENTES				257.915,85		
	MATERIAL DE CONSUMO		3.3.90.30.00	52.500,00			
	MATERIAL, BEM OU SERVIÇO PARA DISTRIBUIÇÃO GRATUITA		3.3.90.32.00	205.415,85			
Bloco de Assistência Farmacêutica - Qualifar SUS	10.303.0008.2199.0000						95.000,00
3	DESPESAS CORREN'					95.000,00	
3	OUTRAS DESPESAS CORRENTES				95.000,00		
	MATERIAL DE CONSUMO		3.3.90.30.00	95.000,00			
Bloco de Vigilância em Saúde - Vigilância Sanitária	10.304.0008.2046.0000						233.100,00
3	DESPESAS CORREN'					233.100,00	
1	PESSOAL E ENCARGOS SOCIAIS				107.100,00		
	CONTRATAÇÃO POR TEMPO DETERMINADO		3.1.90.04.00	31.500,00			
	VENCIMENTOS E VANTAGENS FIXAS - PESSOAL CIVIL		3.1.90.11.00	73.500,00			
	DESPESAS DE EXERCÍCIOS ANTERIORES		3.1.90.92.00	2.100,00			
3	OUTRAS DESPESAS CORRENTES				126.000,00		
	OUTROS SERVIÇOS DE TERCEIROS - PESSOA FÍSICA		3.3.90.36.00	89.250,00			
	OUTROS SERVIÇOS DE TERCEIROS - PESSOA JURÍDICA		3.3.90.39.00	36.750,00			
Bloco de Vigilância em Saúde - Vigilância Epidemiológica	10.305.0008.2047.0000						318.150,00
3	DESPESAS CORREN'					312.900,00	

**PREFEITURA MUNICIPAL DE INHAPI**

AV. SENADOR RUI PALMEIRA - CNPJ:12226197/0001-60

Orçamento Programa - Exercício de 2015

Página 25

QUADRO AUXILIAR DE DETALHAMENTO DA DESPESA

ORGÃO	02	PODER EXECUTIVO
UNIDADE	20	ENTIDADE SUPERVISIONADA
SUB UNIDADE	01	FUNDO MUNICIPAL DE SAÚDE

Aplicacao Programada	Proj/Ativ	Finalidade	Categoria	Detalhada	TotalGrupo	Total Categ.	Total Func.
		F.R. - C.A.					
Bloco de Vigilância em Saúde - Vigilância Epidemiológica	10.305.0008.2047.0000						318.150,00
3	DESPESAS CORREN'					312.900,00	
1	PESSOAL E ENCARGOS SOCIAIS				264.600,00		
	CONTRATAÇÃO POR TEMPO DETERMINADO		3.1.90.04.00	21.000,00			
	VENCIMENTOS E VANTAGENS FIXAS - PESSOAL CIVIL		3.1.90.11.00	210.000,00			
	DESPESAS DE EXERCICIOS ANTERIORES		3.1.90.92.00	2.100,00			
	OBRIGAÇÕES PATRONAIS		3.1.91.13.00	31.500,00			
3	OUTRAS DESPESAS CORRENTES				48.300,00		
	DIÁRIAS - CIVIL		3.3.90.14.00	2.100,00			
	MATERIAL DE CONSUMO		3.3.90.30.00	10.500,00			
	OUTROS SERVIÇOS DE TERCEIROS - PESSOA FÍSICA		3.3.90.36.00	31.500,00			
	OUTROS SERVIÇOS DE TERCEIROS - PESSOA JURÍDICA		3.3.90.39.00	2.100,00			
	DESPESAS DE EXERCICIOS ANTERIORES		3.3.90.92.00	2.100,00			
4	DESPESAS DE CAPIT					5.250,00	
4	INVESTIMENTOS				5.250,00		
	EQUIPAMENTOS E MATERIAL PERMANENTE		4.4.90.52.00	5.250,00			
Bloco de Vigilância em Saúde - Promoção em Saúde	10.305.0008.2051.0000						204.750,00
3	DESPESAS CORREN'					152.250,00	
1	PESSOAL E ENCARGOS SOCIAIS				63.000,00		
	CONTRATAÇÃO POR TEMPO DETERMINADO		3.1.90.04.00	10.500,00			
	VENCIMENTOS E VANTAGENS FIXAS - PESSOAL CIVIL		3.1.90.11.00	52.500,00			
3	OUTRAS DESPESAS CORRENTES				89.250,00		
	MATERIAL DE CONSUMO		3.3.90.30.00	42.000,00			
	OUTROS SERVIÇOS DE TERCEIROS - PESSOA FÍSICA		3.3.90.36.00	42.000,00			
	DESPESAS DE EXERCICIOS ANTERIORES		3.3.90.92.00	5.250,00			
4	DESPESAS DE CAPIT					52.500,00	
4	INVESTIMENTOS				52.500,00		
	EQUIPAMENTOS E MATERIAL PERMANENTE		4.4.90.52.00	52.500,00			
Bloco de Investimentos - Ampliação e/ou Requalificação de UBS	10.451.0008.1071.0000						155.000,00
4	DESPESAS DE CAPIT					155.000,00	
4	INVESTIMENTOS				155.000,00		
	OBRAS E INSTALAÇÕES		4.4.90.51.00	155.000,00			
TOTAL							10.049.515,85

**PREFEITURA MUNICIPAL DE INHAPI**

AV. SENADOR RUI PALMEIRA - CNPJ:12226197/0001-60

Orçamento Programa - Exercício de 2015

Página 26

QUADRO AUXILIAR DE DETALHAMENTO DA DESPESA

ORGÃO	02	PODER EXECUTIVO
UNIDADE	20	ENTIDADE SUPERVISIONADA
SUB UNIDADE	02	FUNDO MUNICIPAL DE ASSISTÊNCIA SOCIAL

Aplicacao Programada	Proj/Ativ	Finalidade	Categoria	Detalhada	TotalGrupo	Total Categ.	Total Func.
		F.R. - C.A.					
Piso Variável de Média Complexidade - PVMC	08.243.0005.2063.0000						92.400,00
3	DESPESAS CORREN'					76.650,00	
1	PESSOAL E ENCARGOS SOCIAIS				21.000,00		
	VENCIMENTOS E VANTAGENS FIXAS - PESSOAL CIVIL		3.1.90.11.00	21.000,00			
3	OUTRAS DESPESAS CORRENTES				55.650,00		
	MATERIAL DE CONSUMO		3.3.90.30.00	15.750,00			
	OUTROS SERVIÇOS DE TERCEIROS - PESSOA FÍSICA		3.3.90.36.00	21.000,00			
	OUTROS SERVIÇOS DE TERCEIROS - PESSOA JURÍDICA		3.3.90.39.00	15.750,00			
	DESPESAS DE EXERCÍCIOS ANTERIORES		3.3.90.92.00	3.150,00			
4	DESPESAS DE CAPIT					15.750,00	
4	INVESTIMENTOS				15.750,00		
	EQUIPAMENTOS E MATERIAL PERMANENTE		4.4.90.52.00	15.750,00			
Programa de Jovens e Adultos - PROJOVEM	08.243.0005.2067.0000						42.000,00
3	DESPESAS CORREN'					36.750,00	
3	OUTRAS DESPESAS CORRENTES				36.750,00		
	MATERIAL DE CONSUMO		3.3.90.30.00	10.500,00			
	OUTROS SERVIÇOS DE TERCEIROS - PESSOA FÍSICA		3.3.90.36.00	15.750,00			
	OUTROS SERVIÇOS DE TERCEIROS - PESSOA JURÍDICA		3.3.90.39.00	10.500,00			
4	DESPESAS DE CAPIT					5.250,00	
4	INVESTIMENTOS				5.250,00		
	EQUIPAMENTOS E MATERIAL PERMANENTE		4.4.90.52.00	5.250,00			
Manutenção do Fundo Municipal de Assistência Social	08.244.0005.2059.0000						136.500,00
3	DESPESAS CORREN'					115.500,00	
1	PESSOAL E ENCARGOS SOCIAIS				26.250,00		
	CONTRATAÇÃO POR TEMPO DETERMINADO		3.1.90.04.00	26.250,00			
3	OUTRAS DESPESAS CORRENTES				89.250,00		
	MATERIAL DE CONSUMO		3.3.90.30.00	31.500,00			
	OUTROS SERVIÇOS DE TERCEIROS - PESSOA FÍSICA		3.3.90.36.00	36.750,00			
	OUTROS SERVIÇOS DE TERCEIROS - PESSOA JURÍDICA		3.3.90.39.00	21.000,00			
4	DESPESAS DE CAPIT					21.000,00	
4	INVESTIMENTOS				21.000,00		
	EQUIPAMENTOS E MATERIAL PERMANENTE		4.4.90.52.00	21.000,00			
Programa de Proteção a Mulher, Idoso e ao Deficiente Físico	08.244.0005.2064.0000						18.900,00
3	DESPESAS CORREN'					15.750,00	
3	OUTRAS DESPESAS CORRENTES				15.750,00		
	MATERIAL DE CONSUMO		3.3.90.30.00	5.250,00			
	OUTROS SERVIÇOS DE TERCEIROS - PESSOA FÍSICA		3.3.90.36.00	5.250,00			
	OUTROS SERVIÇOS DE TERCEIROS - PESSOA JURÍDICA		3.3.90.39.00	5.250,00			
4	DESPESAS DE CAPIT					3.150,00	
4	INVESTIMENTOS				3.150,00		
	EQUIPAMENTOS E MATERIAL PERMANENTE		4.4.90.52.00	3.150,00			
Índice de Gestão Descentralizada do Bolsa Família - IGDBF	08.244.0005.2065.0000						71.400,00
3	DESPESAS CORREN'					60.900,00	
1	PESSOAL E ENCARGOS SOCIAIS				12.600,00		
	VENCIMENTOS E VANTAGENS FIXAS - PESSOAL CIVIL		3.1.90.11.00	10.500,00			
	DESPESAS DE EXERCÍCIOS ANTERIORES		3.1.90.92.00	2.100,00			

**PREFEITURA MUNICIPAL DE INHAPI**

AV. SENADOR RUI PALMEIRA - CNPJ:12226197/0001-60

Orçamento Programa - Exercício de 2015

Página 27

QUADRO AUXILIAR DE DETALHAMENTO DA DESPESA

ORGÃO	02	PODER EXECUTIVO						
UNIDADE	20	ENTIDADE SUPERVISIONADA						
SUB UNIDADE	02	FUNDO MUNICIPAL DE ASSISTÊNCIA SOCIAL						
Aplicacao Programada		Proj/Ativ	Finalidade	Categoria	Detalhada	TotalGrupo	Total Categ.	Total Func.
			F.R. - C.A.					
Índice de Gestão Descentralizada do Bolsa Família - IGDBF	08.244.0005.2065.0000							71.400,00
3	DESPESAS CORREN'						60.900,00	
3	OUTRAS DESPESAS CORRENTES				48.300,00			
	DIÁRIAS - CIVIL			3.3.90.14.00	1.050,00			
	MATERIAL DE CONSUMO			3.3.90.30.00	15.750,00			
	SERVICOS DE CONSULTORIA			3.3.90.35.00	10.500,00			
	OUTROS SERVIÇOS DE TERCEIROS - PESSOA FÍSICA			3.3.90.36.00	10.500,00			
	OUTROS SERVIÇOS DE TERCEIROS - PESSOA JURÍDICA			3.3.90.39.00	10.500,00			
4	DESPESAS DE CAPIT						10.500,00	
4	INVESTIMENTOS					10.500,00		
	EQUIPAMENTOS E MATERIAL PERMANENTE			4.4.90.52.00	10.500,00			
Centro de Referência em Assistência Social - CRAS	08.244.0005.2066.0000							47.250,00
3	DESPESAS CORREN'						36.750,00	
3	OUTRAS DESPESAS CORRENTES					36.750,00		
	MATERIAL DE CONSUMO			3.3.90.30.00	15.750,00			
	OUTROS SERVIÇOS DE TERCEIROS - PESSOA FÍSICA			3.3.90.36.00	10.500,00			
	OUTROS SERVIÇOS DE TERCEIROS - PESSOA JURÍDICA			3.3.90.39.00	10.500,00			
4	DESPESAS DE CAPIT						10.500,00	
4	INVESTIMENTOS					10.500,00		
	EQUIPAMENTOS E MATERIAL PERMANENTE			4.4.90.52.00	10.500,00			
Piso Básico de Transição - PBT	08.244.0005.2068.0000							36.750,00
3	DESPESAS CORREN'						31.500,00	
1	PESSOAL E ENCARGOS SOCIAIS					10.500,00		
	VENCIMENTOS E VANTAGENS FIXAS - PESSOAL CIVIL			3.1.90.11.00	10.500,00			
3	OUTRAS DESPESAS CORRENTES					21.000,00		
	MATERIAL DE CONSUMO			3.3.90.30.00	10.500,00			
	OUTROS SERVIÇOS DE TERCEIROS - PESSOA FÍSICA			3.3.90.36.00	5.250,00			
	OUTROS SERVIÇOS DE TERCEIROS - PESSOA JURÍDICA			3.3.90.39.00	5.250,00			
4	DESPESAS DE CAPIT						5.250,00	
4	INVESTIMENTOS					5.250,00		
	EQUIPAMENTOS E MATERIAL PERMANENTE			4.4.90.52.00	5.250,00			
Programa de Benefício de Prestação Continuada na Escola - BPCE	08.244.0005.2069.0000							21.000,00
3	DESPESAS CORREN'						15.750,00	
3	OUTRAS DESPESAS CORRENTES					15.750,00		
	MATERIAL DE CONSUMO			3.3.90.30.00	5.250,00			
	OUTROS SERVIÇOS DE TERCEIROS - PESSOA FÍSICA			3.3.90.36.00	5.250,00			
	OUTROS SERVIÇOS DE TERCEIROS - PESSOA JURÍDICA			3.3.90.39.00	5.250,00			
4	DESPESAS DE CAPIT						5.250,00	
4	INVESTIMENTOS					5.250,00		
	EQUIPAMENTOS E MATERIAL PERMANENTE			4.4.90.52.00	5.250,00			
Piso Básico Fixo - PBF	08.244.0005.2070.0000							105.000,00
3	DESPESAS CORREN'						105.000,00	
3	OUTRAS DESPESAS CORRENTES					105.000,00		
	OUTROS AUXÍLIOS FINANCEIROS A PESSOAS FÍSICAS			3.3.90.48.00	105.000,00			
Benefício de Prestação Continuada - BPC	08.244.0005.2071.0000							26.250,00
3	DESPESAS CORREN'						26.250,00	
1	PESSOAL E ENCARGOS SOCIAIS					15.750,00		
	VENCIMENTOS E VANTAGENS FIXAS - PESSOAL CIVIL			3.1.90.11.00	15.750,00			

**PREFEITURA MUNICIPAL DE INHAPI**

AV. SENADOR RUI PALMEIRA - CNPJ:12226197/0001-60

Orçamento Programa - Exercício de 2015

Página 29

QUADRO AUXILIAR DE DETALHAMENTO DA DESPESA

ORGÃO	02	PODER EXECUTIVO							
UNIDADE	20	ENTIDADE SUPERVISIONADA							
SUB UNIDADE	03	FUNDO MUNICIPAL DE EDUCAÇÃO							
Aplicacao Programada	Proj/Ativ	Finalidade	Categoria	Detalhada	TotalGrupo	Total Categ.	Total Func.		
F.R. - C.A.									
Manutenção do Fundo Municipal de Educação	12.122.0007.2022.0000						1.174.425,00		
3	DESPESAS CORREN'					1.121.925,00			
1	PESSOAL E ENCARGOS SOCIAIS				530.250,00				
	VENCIMENTOS E VANTAGENS FIXAS - PESSOAL CIVIL		3.1.90.11.00	525.000,00					
	DESPESAS DE EXERCICIOS ANTERIORES		3.1.90.92.00	5.250,00					
3	OUTRAS DESPESAS CORRENTES				591.675,00				
	DIÁRIAS - CIVIL		3.3.90.14.00	5.250,00					
	MATERIAL DE CONSUMO		3.3.90.30.00	31.500,00					
	SERVICOS DE CONSULTORIA		3.3.90.35.00	52.500,00					
	OUTROS SERVIÇOS DE TERCEIROS - PESSOA FÍSICA		3.3.90.36.00	315.000,00					
	OUTROS SERVIÇOS DE TERCEIROS - PESSOA JURÍDICA		3.3.90.39.00	187.425,00					
4	DESPESAS DE CAPIT					52.500,00			
4	INVESTIMENTOS					52.500,00			
	EQUIPAMENTOS E MATERIAL PERMANENTE		4.4.90.52.00	52.500,00					
Manutenção das Ações do Conselho de Alimentação Escolar Municipal	12.125.0007.2026.0000						4.200,00		
3	DESPESAS CORREN'					3.150,00			
3	OUTRAS DESPESAS CORRENTES				3.150,00				
	MATERIAL DE CONSUMO		3.3.90.30.00	1.050,00					
	OUTROS SERVIÇOS DE TERCEIROS - PESSOA FÍSICA		3.3.90.36.00	1.050,00					
	OUTROS SERVIÇOS DE TERCEIROS - PESSOA JURÍDICA		3.3.90.39.00	1.050,00					
4	DESPESAS DE CAPIT					1.050,00			
4	INVESTIMENTOS					1.050,00			
	EQUIPAMENTOS E MATERIAL PERMANENTE		4.4.90.52.00	1.050,00					
Programa Nacional de Alimentação Escolar - PNAE	12.306.0007.2012.0000						441.000,00		
3	DESPESAS CORREN'					441.000,00			
3	OUTRAS DESPESAS CORRENTES				441.000,00				
	MATERIAL DE CONSUMO		3.3.90.30.00	441.000,00					
CONSTRUÇÃO E AMPLIAÇÃO DE UNIDADES ESCOLARES - FUNDEB 40%	12.361.0007.1007.0000						337.575,00		
4	DESPESAS DE CAPIT					337.575,00			
4	INVESTIMENTOS				337.575,00				
	OBRAS E INSTALAÇÕES		4.4.90.51.00	337.575,00					
QUOTA MUNICIPAL DO SALÁRIO EDUCAÇÃO - QSE	12.361.0007.2008.0000						262.500,00		
3	DESPESAS CORREN'					262.500,00			
3	OUTRAS DESPESAS CORRENTES				262.500,00				
	MATERIAL DE CONSUMO		3.3.90.30.00	262.500,00					
Programa Dinheiro Direto na Escola - PDDE	12.361.0007.2010.0000						44.100,00		
3	DESPESAS CORREN'					44.100,00			
3	OUTRAS DESPESAS CORRENTES				44.100,00				
	MATERIAL DE CONSUMO		3.3.90.30.00	44.100,00					
Programa Nacional de Transporte Escolar - PNAT Fundamental	12.361.0007.2011.0000						525.000,00		
3	DESPESAS CORREN'					525.000,00			
3	OUTRAS DESPESAS CORRENTES				525.000,00				
	MATERIAL DE CONSUMO		3.3.90.30.00	105.000,00					
	OUTROS SERVIÇOS DE TERCEIROS - PESSOA FÍSICA		3.3.90.36.00	120.000,00					
	OUTROS SERVIÇOS DE TERCEIROS - PESSOA JURÍDICA		3.3.90.39.00	300.000,00					
Pagamento do Magistério do Ensino Fundamental -	12.361.0007.2030.0000						7.163.400,00		

**PREFEITURA MUNICIPAL DE INHAPI**

AV. SENADOR RUI PALMEIRA - CNPJ:12226197/0001-60

Orçamento Programa - Exercício de 2015

Página 30

QUADRO AUXILIAR DE DETALHAMENTO DA DESPESA

ORGÃO	02	PODER EXECUTIVO						
UNIDADE	20	ENTIDADE SUPERVISIONADA						
SUB UNIDADE	03	FUNDO MUNICIPAL DE EDUCAÇÃO						
Aplicacao Programada		Proj/Ativ	Finalidade	Categoria	Detalhada	TotalGrupo	Total Categ.	Total Func.
			F.R. - C.A.					
FUNDEB 60%								
3		DESPESAS CORREN'					7.163.400,00	
1		PESSOAL E ENCARGOS SOCIAIS				7.163.400,00		
		CONTRATAÇÃO POR TEMPO DETERMINADO		3.1.90.04.00	1.417.500,00			
		VENCIMENTOS E VANTAGENS FIXAS - PESSOAL CIVIL		3.1.90.11.00	4.725.000,00			
		OBRIGAÇÕES PATRONAIS		3.1.90.13.00	306.900,00			
		OBRIGAÇÕES PATRONAIS		3.1.91.13.00	714.000,00			
MANUTENÇÃO DO ENSINO FUNDAMENTAL - FUNDEB 40%								
3		DESPESAS CORREN'					3.129.000,00	
1		PESSOAL E ENCARGOS SOCIAIS				2.499.000,00		
		CONTRATAÇÃO POR TEMPO DETERMINADO		3.1.90.04.00	819.000,00			
		VENCIMENTOS E VANTAGENS FIXAS - PESSOAL CIVIL		3.1.90.11.00	1.470.000,00			
		OBRIGAÇÕES PATRONAIS		3.1.90.13.00	52.500,00			
		OBRIGAÇÕES PATRONAIS		3.1.91.13.00	157.500,00			
3		OUTRAS DESPESAS CORRENTES				630.000,00		
		MATERIAL DE CONSUMO		3.3.90.30.00	315.000,00			
		OUTROS SERVIÇOS DE TERCEIROS - PESSOA FÍSICA		3.3.90.36.00	157.500,00			
		OUTROS SERVIÇOS DE TERCEIROS - PESSOA JURÍDICA		3.3.90.39.00	157.500,00			
4		DESPESAS DE CAPIT					210.000,00	
4		INVESTIMENTOS				210.000,00		
		EQUIPAMENTOS E MATERIAL PERMANENTE		4.4.90.52.00	210.000,00			
CONSTRUÇÃO, REFORMA, AMPLIAÇÃO E EQUIPAMENTOS DE CRECHES								
4		DESPESAS DE CAPIT					367.500,00	
4		INVESTIMENTOS				367.500,00		
		OBRAS E INSTALAÇÕES		4.4.90.51.00	315.000,00			
		EQUIPAMENTOS E MATERIAL PERMANENTE		4.4.90.52.00	52.500,00			
Programa Nacional de Apoio ao Transporte Escolar Infantil - PNAT Infantil								
3		DESPESAS CORREN'					153.300,00	
3		OUTRAS DESPESAS CORRENTES				153.300,00		
		MATERIAL DE CONSUMO		3.3.90.30.00	48.300,00			
		OUTROS SERVIÇOS DE TERCEIROS - PESSOA JURÍDICA		3.3.90.39.00	105.000,00			
Manutenção de Creches Municipais								
3		DESPESAS CORREN'					32.550,00	
3		OUTRAS DESPESAS CORRENTES				32.550,00		
		MATERIAL DE CONSUMO		3.3.90.30.00	10.500,00			
		OUTROS SERVIÇOS DE TERCEIROS - PESSOA FÍSICA		3.3.90.36.00	10.500,00			
		OUTROS SERVIÇOS DE TERCEIROS - PESSOA JURÍDICA		3.3.90.39.00	10.500,00			
		DESPESAS DE EXERCÍCIOS ANTERIORES		3.3.90.92.00	1.050,00			
4		DESPESAS DE CAPIT					4.200,00	
4		INVESTIMENTOS				4.200,00		
		EQUIPAMENTOS E MATERIAL PERMANENTE		4.4.90.52.00	4.200,00			
PAGAMENTO DO MAGISTÉRIO DO ENSINO INFANTIL - FUNDEB 60%								
3		DESPESAS CORREN'					1.134.000,00	
1		PESSOAL E ENCARGOS SOCIAIS				1.134.000,00		
		CONTRATAÇÃO POR TEMPO DETERMINADO		3.1.90.04.00	210.000,00			
		VENCIMENTOS E VANTAGENS FIXAS - PESSOAL CIVIL		3.1.90.11.00	840.000,00			
		OBRIGAÇÕES PATRONAIS		3.1.90.13.00	52.500,00			
		OBRIGAÇÕES PATRONAIS		3.1.91.13.00	31.500,00			

**PREFEITURA MUNICIPAL DE INHAPI**

AV. SENADOR RUI PALMEIRA - CNPJ:12226197/0001-60

Orçamento Programa - Exercício de 2015

Página 31

QUADRO AUXILIAR DE DETALHAMENTO DA DESPESA

ORGÃO	02	PODER EXECUTIVO						
UNIDADE	20	ENTIDADE SUPERVISIONADA						
SUB UNIDADE	03	FUNDO MUNICIPAL DE EDUCAÇÃO						
Aplicacao Programada		Proj/Ativ	Finalidade	Categoria	Detalhada	TotalGrupo	Total Categ.	Total Func.
			F.R. - C.A.					
PAGAMENTO DO MAGISTÉRIO DO ENSINO INFANTIL - FUNDEB 60%		12.365.0007.2032.0000						1.134.000,00
MANUTENÇÃO DO ENSINO INFANTIL - FUNDEB 40%		12.365.0007.2033.0000						241.500,00
3		DESPESAS CORREN'					241.500,00	
1		PESSOAL E ENCARGOS SOCIAIS				189.000,00		
		CONTRATAÇÃO POR TEMPO DETERMINADO		3.1.90.04.00	84.000,00			
		VENCIMENTOS E VANTAGENS FIXAS - PESSOAL CIVIL		3.1.90.11.00	105.000,00			
3		OUTRAS DESPESAS CORRENTES					52.500,00	
		OUTROS SERVIÇOS DE TERCEIROS - PESSOA FÍSICA		3.3.90.36.00	52.500,00			
Programa Brasil Alfabetizado - BRALF		12.366.0007.2009.0000						44.100,00
3		DESPESAS CORREN'					44.100,00	
3		OUTRAS DESPESAS CORRENTES					44.100,00	
		MATERIAL DE CONSUMO		3.3.90.30.00	44.100,00			
PAGAMENTO DO MAGISTÉRIO DO ENSINO EJA - FUNDEB 60%		12.366.0007.2034.0000						225.750,00
3		DESPESAS CORREN'					225.750,00	
1		PESSOAL E ENCARGOS SOCIAIS				225.750,00		
		CONTRATAÇÃO POR TEMPO DETERMINADO		3.1.90.04.00	10.500,00			
		VENCIMENTOS E VANTAGENS FIXAS - PESSOAL CIVIL		3.1.90.11.00	189.000,00			
		OBRIGAÇÕES PATRONAIS		3.1.90.13.00	10.500,00			
		DESPESAS DE EXERCICIOS ANTERIORES		3.1.90.92.00	5.250,00			
		OBRIGAÇÕES PATRONAIS		3.1.91.13.00	10.500,00			
MANUTENÇÃO DA EDUCAÇÃO DO EJA - FUNDEB 40%		12.366.0007.2035.0000						47.250,00
3		DESPESAS CORREN'					47.250,00	
1		PESSOAL E ENCARGOS SOCIAIS				47.250,00		
		CONTRATAÇÃO POR TEMPO DETERMINADO		3.1.90.04.00	21.000,00			
		VENCIMENTOS E VANTAGENS FIXAS - PESSOAL CIVIL		3.1.90.11.00	21.000,00			
		OBRIGAÇÕES PATRONAIS		3.1.90.13.00	5.250,00			
TOTAL								15.541.350,00

**PREFEITURA MUNICIPAL DE INHAPI**

AV. SENADOR RUI PALMEIRA - CNPJ:12226197/0001-60

Orçamento Programa - Exercício de 2015

Página 32

QUADRO AUXILIAR DE DETALHAMENTO DA DESPESA

ORGÃO	02	PODER EXECUTIVO
UNIDADE	20	ENTIDADE SUPERVISIONADA
SUB UNIDADE	04	FUNDO MUNICIPAL DE PREVIDÊNCIA SOCIAL - FAPEN

Aplicacao Programada	Proj/Ativ	Finalidade	Categoria	Detalhada	TotalGrupo	Total Categ.	Total Func.
		F.R. - C.A.					
Manutenção das Ações Administrativas do RPPS - FAPEN	09.272.0009.2084.0000						138.600,00
3	DESPESAS CORREN'					128.100,00	
1	PESSOAL E ENCARGOS SOCIAIS				49.350,00		
	CONTRATAÇÃO POR TEMPO DETERMINADO		3.1.90.04.00	5.250,00			
	VENCIMENTOS E VANTAGENS FIXAS - PESSOAL CIVIL		3.1.90.11.00	42.000,00			
	DESPESAS DE EXERCICIOS ANTERIORES		3.1.90.92.00	2.100,00			
3	OUTRAS DESPESAS CORRENTES				78.750,00		
	MATERIAL DE CONSUMO		3.3.90.30.00	10.500,00			
	SERVICOS DE CONSULTORIA		3.3.90.35.00	52.500,00			
	OUTROS SERVIÇOS DE TERCEIROS - PESSOA FÍSICA		3.3.90.36.00	5.250,00			
	OUTROS SERVIÇOS DE TERCEIROS - PESSOA JURÍDICA		3.3.90.39.00	10.500,00			
4	DESPESAS DE CAPIT					10.500,00	
4	INVESTIMENTOS				10.500,00		
	EQUIPAMENTOS E MATERIAL PERMANENTE		4.4.90.52.00	10.500,00			
Manutenção do Pag. aos Aposentados, Pensionistas e demais Benefícios - FAPEN	09.272.0009.2085.0000						1.239.000,00
3	DESPESAS CORREN'					1.239.000,00	
1	PESSOAL E ENCARGOS SOCIAIS				1.239.000,00		
	APOSENTADORIAS DO RPPS, RESERVA REMUNERADA E REFOR		3.1.90.01.00	1.050.000,00			
	PENSÕES DO RPPS E DO MILITAR		3.1.90.03.00	105.000,00			
	OUTROS BENEFICIOS PREVIDENCIARIOS		3.1.90.05.00	52.500,00			
	OBRIGAÇÕES PATRONAIS		3.1.91.13.00	31.500,00			
Reserva do Fundo de Previdência	99.999.9999.2086.0000						273.000,00
9	RESERVA DE CONTIN					273.000,00	
9	RESERVA DE CONTINGÊNCIA				273.000,00		
	RESERVA DE CONTINGENCIA E RESERVA DO RPPS		9.9.99.99.99	273.000,00			

TOTAL 1.650.600,00

**PREFEITURA MUNICIPAL DE INHAPI**

AV. SENADOR RUI PALMEIRA - CNPJ:12226197/0001-60

Orçamento Programa - Exercício de 2015

Página 33

QUADRO AUXILIAR DE DETALHAMENTO DA DESPESA

ORGÃO	02	PODER EXECUTIVO
UNIDADE	99	RESERVA DE CONTIGENCIA
SUB UNIDADE	00	RESERVA DE CONTIGENCIA

Aplicacao Programada	Proj/Ativ	Finalidade	Categoria	Detalhada	TotalGrupo	Total Categ.	Total Func.
		F.R. - C.A.					
RESERVA DE CONTINGÊNCIA	99.999.9999.9999.0000						1.495.725,00
9 RESERVA DE CONTIN						1.495.725,00	
9 RESERVA DE CONTINGÊNCIA					1.495.725,00		
RESERVA DE CONTINGENCIA E RESERVA DO RPPS			9.9.99.99.99	1.495.725,00			
TOTAL							1.495.725,00

JOSÉ CÍCERO VIEIRA
PREFEITO